



**АДМИНИСТРАЦИЯ  
ГОРОДСКОГО ОКРУГА ШАТУРА  
МОСКОВСКОЙ ОБЛАСТИ**

**ПОСТАНОВЛЕНИЕ**

от 05.04.2024 № 616  
г. Шатура

Об утверждении Схемы размещения рекламных конструкций  
на территории Городского округа Шатура  
Московской области

В соответствии с Федеральным законом от 13.03.2006 № 38-ФЗ «О рекламе», Федеральным законом от 06.10.2003 № 131-ФЗ «Об общих принципах организации местного самоуправления в Российской Федерации», Уставом Городского округа Шатура Московской области, постановлением Правительства Московской области от 28.06.2013 № 462/25 «О внесении изменения в Положение о Главном управлении по информационной политике Московской области и утверждении Порядка согласования схем размещения рекламных конструкций», на основании письма Министерства информационных и социальных коммуникаций Московской области №27ИСХ-1704 от 27.03.2024

ПОСТАНОВЛЯЮ:

1. Утвердить Схему размещения рекламных конструкций на территории Городского округа Шатура Московской области (приложения 1, 2, 3).
2. Общему отделу управления делами администрации Городского округа Шатура (Федоровой Ю.С.) обеспечить размещение настоящего постановления в газете «Вестник Городского округа Шатура» и на официальном сайте Городского округа Шатура.
3. Контроль за выполнением настоящего постановления возложить на первого заместителя главы Городского округа Шатура Андреева П.Н.

Исполняющий обязанности главы администрации  
Городского округа Шатура  
Московской области



П.Н. Андреев

**Схема размещения рекламных конструкций на территории Городского округа Шатура Московской области**  
**РАЗДЕЛ: Адресная программа размещения рекламных конструкций**

№ п/п	Адрес установки и эксплуатации РК	№ РК по карте	Вид РК	Тип РК	Размер РК	Кол-во сторон	Общая площадь информационного поля РК, кв.м.	Собственник или законный владелец имущества, к которому присоединяется РК	Кадастровый номер участка	Номер и дата выписки из ЕГРП	Планируемые ежегодные поступления в бюджет муниципального образования по договорам на установку РК, руб.	Стартовая цена торгов на право заключения договора на установку и эксплуатацию РК, руб.	Планируемые налоговые поступления от РК, руб. в год
1	2	3	4	5	6	7	8	9	10	11	12	13	14
1	автодорога "Шатура-Рошаль" (300 м до ул. Садовая)	1	отдельно стоящая	щитовая установка	3,0*6,0	2	36,00	Государственная собственность не разграничена	отсутствует	отсутствует	55 296,00р.	55 296,00р.	-
2	г. Рошаль, ул.Советская, д. 31	3	отдельно стоящая	щитовая установка	3,0*6,0	2	36,00	Государственная собственность не разграничена	отсутствует	отсутствует	55 296,00р.	55 296,00р.	-
3	г. Рошаль, перекресток ул.Советская - ул.Спортивная	4	отдельно стоящая	щитовая установка	3,0*6,0	2	36,00	Государственная собственность не разграничена	отсутствует	отсутствует	55 296,00р.	55 296,00р.	-
4	г. Рошаль, ул. Советская, р. Воймега (левый берег)	6	отдельно стоящая	щитовая установка	3,0*6,0	2	36,00	Государственная собственность не разграничена	отсутствует	отсутствует	55 296,00р.	55 296,00р.	-
5	г. Рошаль, ул. Советская, д.1А	9	отдельно стоящая	сити-формат	1,8*1,2	1	2,16	ООО "Газпромнефть-Центр"	50:25:0120203:43	99/2020/364852216 от 09.12.2020	0,00р.	0,00р.	-
6	г. Рошаль, ул. Советская, д.1А	10	отдельно стоящая	пилон	1,52*0,75	1	1,14	ООО "Газпромнефть-Центр"	50:25:012020:3:43	99/2020/364852216 от 09.12.2020	0,00р.	0,00р.	-
7	г. Рошаль, ул.Советская, д. 36	11	на здании/сооружении	светодиодный экран	3,84*6,72	1	25,80	Городской округ Шатура	50:25:0000000:8441	КВВИ-001/2024-32466366 от 01.02.2024	12 384,00р.	12 384,00р.	-
8	г. Шатура, пр-т Ильича, за д. 58 (напротив памятника "Ангел добра")	40	отдельно стоящая	щитовая установка	3,0*6,0	2	36,00	Государственная собственность не разграничена	отсутствует	отсутствует	82 944,00р.	82 944,00р.	-
9	г. Шатура, пр-т Ильича, развилка, возле поста ГАИ	41	отдельно стоящая	щитовая установка	3,0*6,0	2	36,00	Государственная собственность не разграничена	отсутствует	отсутствует	82 944,00р.	82 944,00р.	-
10	г. Шатура, пр-т Ильича, 200 м от развилки	42	отдельно стоящая	щитовая установка	3,0*6,0	2	36,00	Государственная собственность не разграничена	отсутствует	отсутствует	82 944,00р.	82 944,00р.	-
11	г. Шатура, пр-т Ильича, 300 м от развилки	43	отдельно стоящая	щитовая установка	3,0*6,0	2	36,00	Государственная собственность не разграничена	отсутствует	отсутствует	82 944,00р.	82 944,00р.	-
12	г. Шатура, пр-т Ильича, 450 м от развилки	44	отдельно стоящая	щитовая установка	3,0*6,0	2	36,00	Государственная собственность не разграничена	отсутствует	отсутствует	82 944,00р.	82 944,00р.	-
13	г. Шатура, пр-т Ильича, 50 м до перекрестка (ул. Строителей и ГСК)	45	отдельно стоящая	щитовая установка	3,0*6,0	2	36,00	Государственная собственность не разграничена	отсутствует	отсутствует	82 944,00р.	82 944,00р.	-
14	г. Шатура, пр-т Ильича, 10 м после перекрестка (ул. Строителей и ГСК)	46	отдельно стоящая	щитовая установка	3,0*6,0	2	36,00	Государственная собственность не разграничена	отсутствует	отсутствует	82 944,00р.	82 944,00р.	-
15	г. Шатура, пр-т Ильича, на газоне АЗС	47	отдельно стоящая	щитовая установка	3,0*6,0	2	36,00	Государственная собственность не разграничена	отсутствует	отсутствует	82 944,00р.	82 944,00р.	-
16	г. Шатура, пр-т Ильича, напротив Дворца спорта	48	отдельно стоящая	щитовая установка	3,0*6,0	2	36,00	Государственная собственность не разграничена	отсутствует	отсутствует	82 944,00р.	82 944,00р.	-
17	г. Шатура, пр-т Маршала Борзова, напротив д. 4/34	49	отдельно стоящая	сити-формат	1,8*1,2	2	4,32	Государственная собственность не разграничена	отсутствует	отсутствует	4 976,64р.	4 976,64р.	-
18	г. Шатура, ул. Советская, напротив д. 31	54	отдельно стоящая	щитовая установка	3,0*6,0	2	36,00	Государственная собственность не разграничена	отсутствует	отсутствует	69 120,00р.	69 120,00р.	-
19	г. Шатура, пр-т Ильича, между д. 51 и д. 53	56	отдельно стоящая	щитовая установка	3,0*6,0	2	36,00	Государственная собственность не разграничена	отсутствует	отсутствует	82 944,00р.	82 944,00р.	-

20	г. Шатура, пр-т Ильича, напротив д. 32/2	58	отдельно стоящая	щитовая установка	3,0*6,0	2	36,00	Государственная собственность не разграничена	отсутствует	отсутствует	82 944,00р.	82 944,00р.	-
21	г. Шатура, пр-т Ильича, напротив д. 32/1, кафе Ююость	59	отдельно стоящая	щитовая установка	3,0*6,0	2	36,00	Государственная собственность не разграничена	отсутствует	отсутствует	82 944,00р.	82 944,00р.	-
22	г. Шатура, пр-т Ильича, 70 м от развилки в направлении города	60	отдельно стоящая	щитовая установка	3,0*6,0	2	36,00	Государственная собственность не разграничена	отсутствует	отсутствует	82 944,00р.	82 944,00р.	-
23	г. Шатура, пр-т Маршала Борзова, напротив д. 10	61	отдельно стоящая	щитовая установка	3,0*6,0	2	36,00	Государственная собственность не разграничена	отсутствует	отсутствует	82 944,00р.	82 944,00р.	-
24	г. Шатура, пр-т Маршала Борзова, напротив д. 16	62	отдельно стоящая	щитовая установка	3,0*6,0	2	36,00	Государственная собственность не разграничена	отсутствует	отсутствует	82 944,00р.	82 944,00р.	-
25	г. Шатура, ул. Спортивная, у д. 5	63	отдельно стоящая	щитовая установка	3,0*6,0	2	36,00	Государственная собственность не разграничена	отсутствует	отсутствует	82 944,00р.	82 944,00р.	-
26	г. Шатура, ул. Жарова, напротив д. 20 (у магазина бытовой техники Кристалл)	65	отдельно стоящая	щитовая установка	3,0*6,0	2	36,00	Государственная собственность не разграничена	отсутствует	отсутствует	69 120,00р.	69 120,00р.	-
27	г. Шатура, ул. Жарова, напротив д. 18 (у магазина Пятерочка)	66	отдельно стоящая	щитовая установка	3,0*6,0	2	36,00	Государственная собственность не разграничена	отсутствует	отсутствует	69 120,00р.	69 120,00р.	-
28	г. Шатура, ул. Большевик, 125 м до ж/д переезда по правой стороне	68	отдельно стоящая	щитовая установка	3,0*6,0	2	36,00	Государственная собственность не разграничена	отсутствует	отсутствует	82 944,00р.	82 944,00р.	-
29	г. Шатура, ул. Большевик, на повороте на АЗС	69	отдельно стоящая	щитовая установка	3,0*6,0	2	36,00	Государственная собственность не разграничена	отсутствует	отсутствует	82 944,00р.	82 944,00р.	-
30	г. Шатура, ул. Большевик, у д. 157	70	отдельно стоящая	щитовая установка	3,0*6,0	2	36,00	Государственная собственность не разграничена	отсутствует	отсутствует	82 944,00р.	82 944,00р.	-
31	г. Шатура, ул. Большевик, возле газовой заправки	72	отдельно стоящая	щитовая установка	3,0*6,0	2	36,00	Государственная собственность не разграничена	отсутствует	отсутствует	82 944,00р.	82 944,00р.	-
32	г. Шатура, пр-т Ильича, рядом с д. 55	77	отдельно стоящая	светодиодный экран	2,88*5,76	1	16,59	Государственная собственность не разграничена	отсутствует	отсутствует	19 111,68р.	19 111,68р.	-
33	г. Шатура, пр-т Ильича, напротив д. 21/9	78	отдельно стоящая	сити-формат	1,8*1,2	2	4,32	Государственная собственность не разграничена	отсутствует	отсутствует	4 976,64р.	4 976,64р.	-
34	г. Шатура, пр-т Ильича, напротив д. 30	79	отдельно стоящая	сити-формат	1,8*1,2	2	4,32	Государственная собственность не разграничена	отсутствует	отсутствует	4 976,64р.	4 976,64р.	-
35	г. Шатура, пр-т Ильича, напротив д. 50	80	отдельно стоящая	сити-формат	1,8*1,2	2	4,32	Государственная собственность не разграничена	отсутствует	отсутствует	4 976,64р.	4 976,64р.	-
36	г. Шатура, пр-т Ильича, напротив Автостанции	81	отдельно стоящая	сити-формат	1,8*1,2	2	4,32	Государственная собственность не разграничена	отсутствует	отсутствует	4 976,64р.	4 976,64р.	-
37	г. Шатура, пр-т Ильича, напротив д. 29 (магазин Гламур)	82	отдельно стоящая	сити-формат	1,8*1,2	2	4,32	Государственная собственность не разграничена	отсутствует	отсутствует	4 976,64р.	4 976,64р.	-
38	Участок автотрассы Р106 Куровское-Шатура-Дмитровский Погост-Самойлиха, 34 км, 250 м от поворота на Шатургорф	83	отдельно стоящая	щитовая установка	3,0*6,0	2	36,00	Государственная собственность не разграничена	отсутствует	отсутствует	82 944,00р.	82 944,00р.	-
39	Участок автотрассы Р106 Куровское-Шатура-Дмитровский Погост-Самойлиха, 35 км, д. Слобода, 100 м от АЗС	84	отдельно стоящая	щитовая установка	3,0*6,0	2	36,00	Государственная собственность не разграничена	отсутствует	отсутствует	82 944,00р.	82 944,00р.	-
40	Участок автотрассы Р106 Куровское-Шатура-Дмитровский Погост-Самойлиха, 35 км, д. Слобода, 250 м от АЗС	85	отдельно стоящая	щитовая установка	3,0*6,0	2	36,00	Государственная собственность не разграничена	отсутствует	отсутствует	82 944,00р.	82 944,00р.	-
41	Участок автотрассы Р106, Куровское-Шатура-Дмитровский Погост-Самойлиха, 35 км, д. Слобода, 350 м от АЗС	86	отдельно стоящая	щитовая установка	3,0*6,0	2	36,00	Государственная собственность не разграничена	отсутствует	отсутствует	82 944,00р.	82 944,00р.	-

42	Участок автодороги Р106, Куровское-Шатура-Дмитровский Погост-Самойлиха, 35 км, д. Слобода, 450 м от АЗС	87	отдельно стоящая	щитовая установка	3,0*6,0	2	36,00	Государственная собственность не разграничена	отсутствует	отсутствует	82 944,00р.	82 944,00р.	-
43	Участок автодороги Р106, Куровское-Шатура-Дмитровский Погост-Самойлиха, 36 км, д. Слобода, 50 м до поворота на Шатурское лесничество	88	отдельно стоящая	щитовая установка	3,0*6,0	2	36,00	Государственная собственность не разграничена	отсутствует	отсутствует	82 944,00р.	82 944,00р.	-
44	Участок автодороги Р106, Куровское-Шатура-Дмитровский Погост-Самойлиха, 36 км, д. Слобода, 100 м от поворота на Шатурское лесничество	89	отдельно стоящая	щитовая установка	3,0*6,0	2	36,00	Государственная собственность не разграничена	отсутствует	отсутствует	82 944,00р.	82 944,00р.	-
45	Участок автодороги Р106, Куровское-Шатура-Дмитровский Погост-Самойлиха, 36 км, д. Слобода, 200 м от поворота на Шатурское лесничество	90	отдельно стоящая	щитовая установка	3,0*6,0	2	36,00	Государственная собственность не разграничена	отсутствует	отсутствует	82 944,00р.	82 944,00р.	-
46	г. Шатура, ул. Ботино, 100 м от остановки «МК «Шатура»	92	отдельно стоящая	щитовая установка	3,0*6,0	2	36,00	Государственная собственность не разграничена	отсутствует	отсутствует	82 944,00р.	82 944,00р.	-
47	д. Новосидориха, 150 м до ж/д переезда	94	отдельно стоящая	щитовая установка	3,0*6,0	2	36,00	Государственная собственность не разграничена	отсутствует	отсутствует	69 120,00р.	69 120,00р.	-
48	д. Новосидориха, 50 м от ж/д переезда	95	отдельно стоящая	щитовая установка	3,0*6,0	2	36,00	Государственная собственность не разграничена	отсутствует	отсутствует	69 120,00р.	69 120,00р.	-
49	Участок автодороги Р106 «Куровское-Шатура-Дмитровский Погост-Самойлиха», с. Петровское, через 50 м от километрового знака «57» в сторону АЗС «Маяк»	101	отдельно стоящая	щитовая установка	3,0*6,0	2	36,00	Государственная собственность не разграничена	отсутствует	отсутствует	82 944,00р.	82 944,00р.	-
50	Участок автодороги Р106 «Куровское-Шатура-Дмитровский Погост-Самойлиха», с. Петровское, через 350 м от километрового знака «57» в сторону АЗС «Маяк»	102	отдельно стоящая	щитовая установка	3,0*6,0	2	36,00	Государственная собственность не разграничена	отсутствует	отсутствует	82 944,00р.	82 944,00р.	-
51	Участок автодороги Р106 Куровское-Шатура-Дмитровский Погост-Самойлиха, 34 км, слева от поворота на п. Шатурторф	104	отдельно стоящая	щитовая установка	3,0*6,0	2	36,00	Государственная собственность не разграничена	отсутствует	отсутствует	82 944,00р.	82 944,00р.	-
52	д. Лешово, напротив д. 62	107	отдельно стоящая	щитовая установка	3,0*6,0	2	36,00	Государственная собственность не разграничена	отсутствует	отсутствует	82 944,00р.	82 944,00р.	-
53	с. Петровское, напротив д. 28	109	отдельно стоящая	щитовая установка	3,0*6,0	2	36,00	Государственная собственность не разграничена	отсутствует	отсутствует	82 944,00р.	82 944,00р.	-
54	Участок автодороги Р106 Куровское-Шатура-Шатура-Дмитровский Погост-Самойлиха, с. Петровское, через 200 м от километрового знака "57" в сторону АЗС "Маяк" (левая сторона в направлении Москвы)	110	отдельно стоящая	щитовая установка	3,0*6,0	2	36,00	Государственная собственность не разграничена	отсутствует	отсутствует	82 944,00р.	82 944,00р.	-
55	г. Шатура, Больничный проезд, напротив д.6 (мелучилище)	111	отдельно стоящая	щитовая установка	3,0*6,0	2	36,00	Государственная собственность не разграничена	отсутствует	отсутствует	69 120,00р.	69 120,00р.	-
56	г. Шатура, ул. Интернациональная, у д. 2	114	отдельно стоящая	щитовая установка	3,0*6,0	2	36,00	Государственная собственность не разграничена	отсутствует	отсутствует	69 120,00р.	69 120,00р.	-
57	г. Шатура, ул. Спортивная, напротив магазина "Пятерочка"	115	отдельно стоящая	щитовая установка	3,0*6,0	2	36,00	Государственная собственность не разграничена	отсутствует	отсутствует	82 944,00р.	82 944,00р.	-







58	г. Шатура, пр-т Ильича, д. 25, напротив магазина "ЦентрОбувь"	116	отдельно стоящая	ситиборд	2,7*3,7	2	19,98	Государственная собственность не разграничена	отсутствует	отсутствует	30 689,28р.	30 689,28р.	-
59	Участок автотрассы Шатура-Дмитровский Погост, слева от поворота в ЦУС «Мир», на расстоянии 6-8 м от дороги, справа от дороги, ведущей в сторону Дмитровского Погоста, на расстоянии 6-8 м	120	отдельно стоящая	щитовая установка	3,0*6,0	2	36,00	Государственная собственность не разграничена	отсутствует	отсутствует	69 120,00р.	69 120,00р.	-
60	д.Держковская, у д.12	176	отдельно стоящая	щитовая установка	3,0*6,0	2	36,00	Государственная собственность не разграничена	отсутствует	отсутствует	55 296,00р.	55 296,00р.	-
61	Через 50 м от знака выезда из д.Новосидориха до магазина АПК, по левой стороне в сторону Шатуры	186	отдельно стоящая	щитовая установка	3,0*6,0	2	36,00	Государственная собственность не разграничена	отсутствует	отсутствует	69 120,00р.	69 120,00р.	-
62	Через 100 м от знака выезда из д.Новосидориха до магазина АПК, по левой стороне в сторону Шатуры	187	отдельно стоящая	щитовая установка	3,0*6,0	2	36,00	Государственная собственность не разграничена	отсутствует	отсутствует	69 120,00р.	69 120,00р.	-
63	г. Шатура, ул. Большевик, напротив ж/д вокзала, по правой стороне в направлении Левашево, за 50 м до въезда на парковку	189	отдельно стоящая	щитовая установка	3,0*6,0	2	36,00	Государственная собственность не разграничена	отсутствует	отсутствует	82 944,00р.	82 944,00р.	-
64	г. Шатура, ул. Большевик, напротив ж/д вокзала, по правой стороне в направлении Левашево, через 50 м после въезда на парковку	190	отдельно стоящая	щитовая установка	3,0*6,0	2	36,00	Государственная собственность не разграничена	отсутствует	отсутствует	82 944,00р.	82 944,00р.	-
65	с. Петровское, по правой стороне в направлении Москвы, после поворота на СНТ "Радуга", напротив д. 86	191	отдельно стоящая	щитовая установка	3,0*6,0	2	36,00	Государственная собственность не разграничена	отсутствует	отсутствует	82 944,00р.	82 944,00р.	-
66	с. Петровское, по правой стороне в направлении Москвы, после поворота на СНТ "Радуга", напротив д. 104	192	отдельно стоящая	щитовая установка	3,0*6,0	2	36,00	Государственная собственность не разграничена	отсутствует	отсутствует	82 944,00р.	82 944,00р.	-
67	г. Шатура, ул. Жарова, напротив д. 12	203	отдельно стоящий	сити-формат	1,8*1,2	2	4,32	Государственная собственность не разграничена	отсутствует	отсутствует	4 147,20р.	4 147,20р.	-
68	г. Шатура, ул. Жарова, напротив д. 9	204	отдельно стоящий	сити-формат	1,8*1,2	2	4,32	Государственная собственность не разграничена	отсутствует	отсутствует	4 147,20р.	4 147,20р.	-
69	д. Новосидориха, д. 87, на газоне у АЗС (выезд)	205	отдельно стоящая	щитовая установка	3,0*6,0	2	36,00	Государственная собственность не разграничена	отсутствует	отсутствует	69 120,00р.	69 120,00р.	-
70	с. Кривандино, ул. Центральная, д. 11А	208	отдельно стоящая	стела	2,0*4,0	2	16,00	Коноров В.Н.	50:25:0060405:308	99/2020/354542787 от 16.10.2020	0,00р.	0,00р.	-
71	г. Шатура, пр-т Ильича, между д. 52 и д. 52А	210	отдельно стоящая	стела с внутренним подсветом	3,814*1,92 (общая высота 14,00 м)	2	14,64	ООО «Система ПБО»	50:25:0010106:116	КУВИ-001/2023-160202496 от 12.07.2023	0,00р.	0,00р.	-
72	г. Шатура, ул. Спортивная, д. 2	212	отдельно стоящая	щит с внутренним подсветом	3,0*6,0	2	36,00	Корсунов П.Ю.	50:25:0010101:1399	КУВИ-001/2024-32582832 от 01.02.2024	0,00р.	0,00р.	-
73	г. Шатура, ул. Спортивная, д. 2, парковка ТРЦ	213	отдельно стоящая	стела с внутренним подсветом	8,0*2,1	2	33,60	Корсунов П.Ю.	50:25:0010101:1399	КУВИ-001/2024-32582832 от 01.02.2024	0,00р.	0,00р.	-
74	г. Шатура, ул. Спортивная, д. 2 (поз. 2)	214	отдельно стоящая	щит с внутренним подсветом	3,0*6,0	2	36,00	Корсунов П.Ю.	50:25:0010101:1399	КУВИ-001/2024-32582832 от 01.02.2024	0,00р.	0,00р.	-
75	г. Шатура, пр-т Ильича (у д. 66)	215	отдельно стоящая	пилон с внутренним подсветом	2,2*0,75	1	1,65	ООО «Газпромнефть-Центр»	50:25:0010103:3	50-50-25/008/2014-029 от 24.02.2014	0,00 р.	0,00 р.	-
76	с. Кривандино, ул. Центральная, у д. 45	216	отдельно стоящая	стела с внутренним подсветом	3,0*1,0	2	6	ПАО "Россети Московский регион" (долгосрочная аренда)	50:25:0060405:3	КУВИ-001/2022-213627995 от 02.12.2022	0,00р.	0,00р.	-

Приложение 2  
утверждена постановлением администрации  
Городского округа Шатура  
от 05.04.2024 № 616

**Схема размещения рекламных конструкций  
на территории Городского округа Шатура  
Москоской области**

**РАЗДЕЛ: Схемы (карты) размещения  
рекламных конструкций**

## УСЛОВНЫЕ ОБОЗНАЧЕНИЯ

	щитовая установка
	ситиборд
	стела
	светодиодный экран
	сити-формат, пилон
	планируемая рекламная конструкция
200	номер на пиктограмме/ у пиктограммы, соответствует номеру рекламной конструкции в Схеме размещения





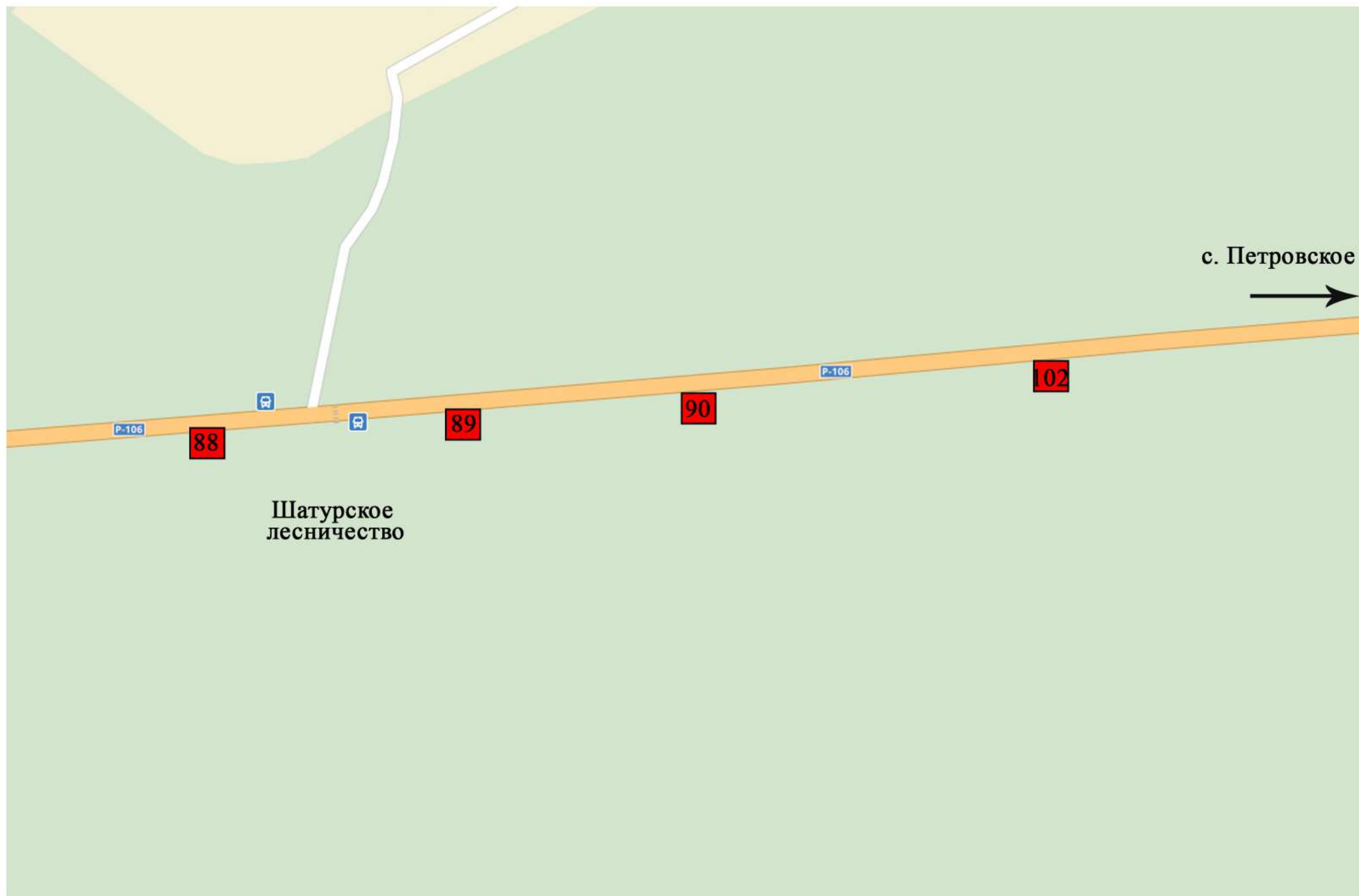







Схема размещения РК



г. Шатура

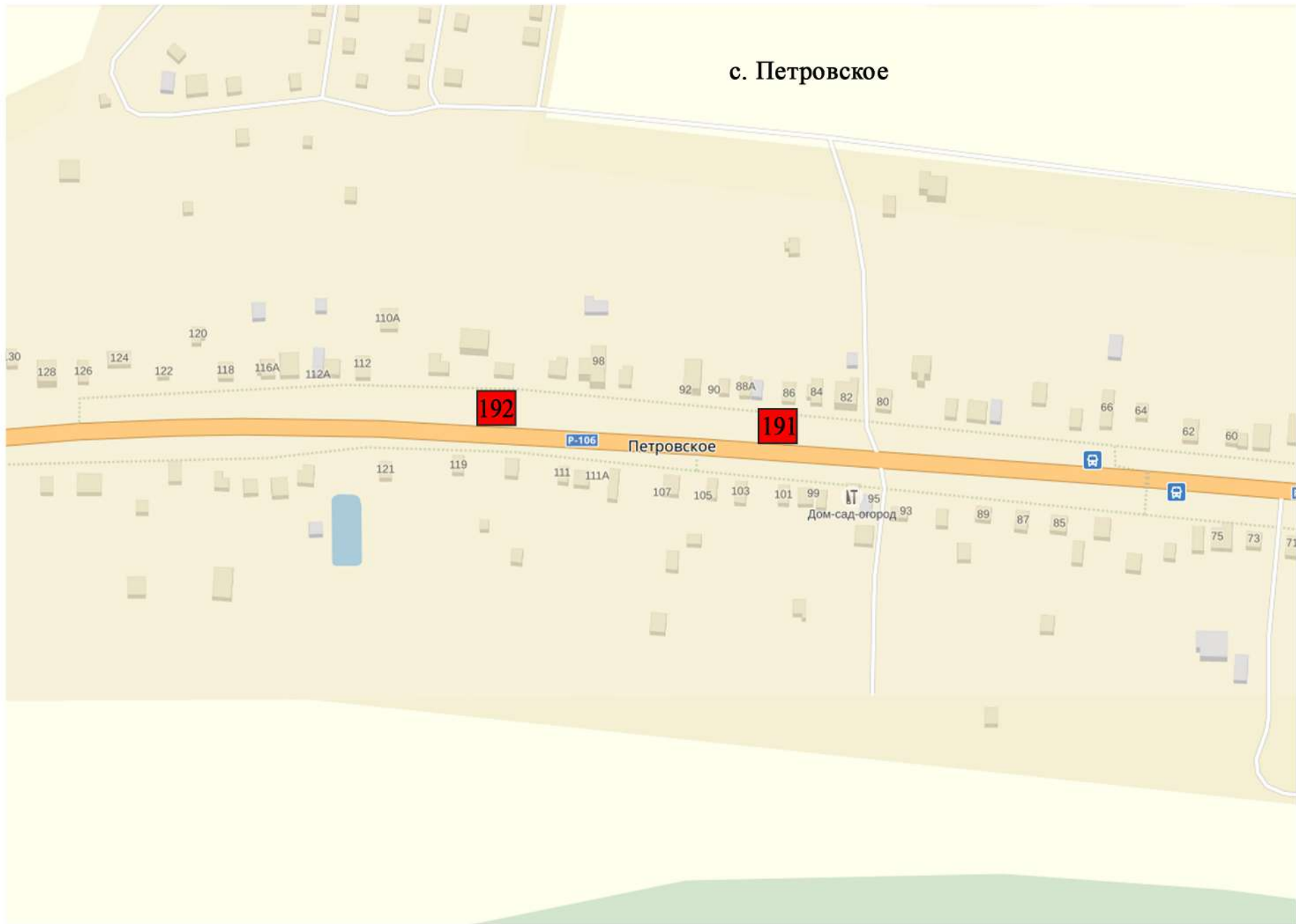
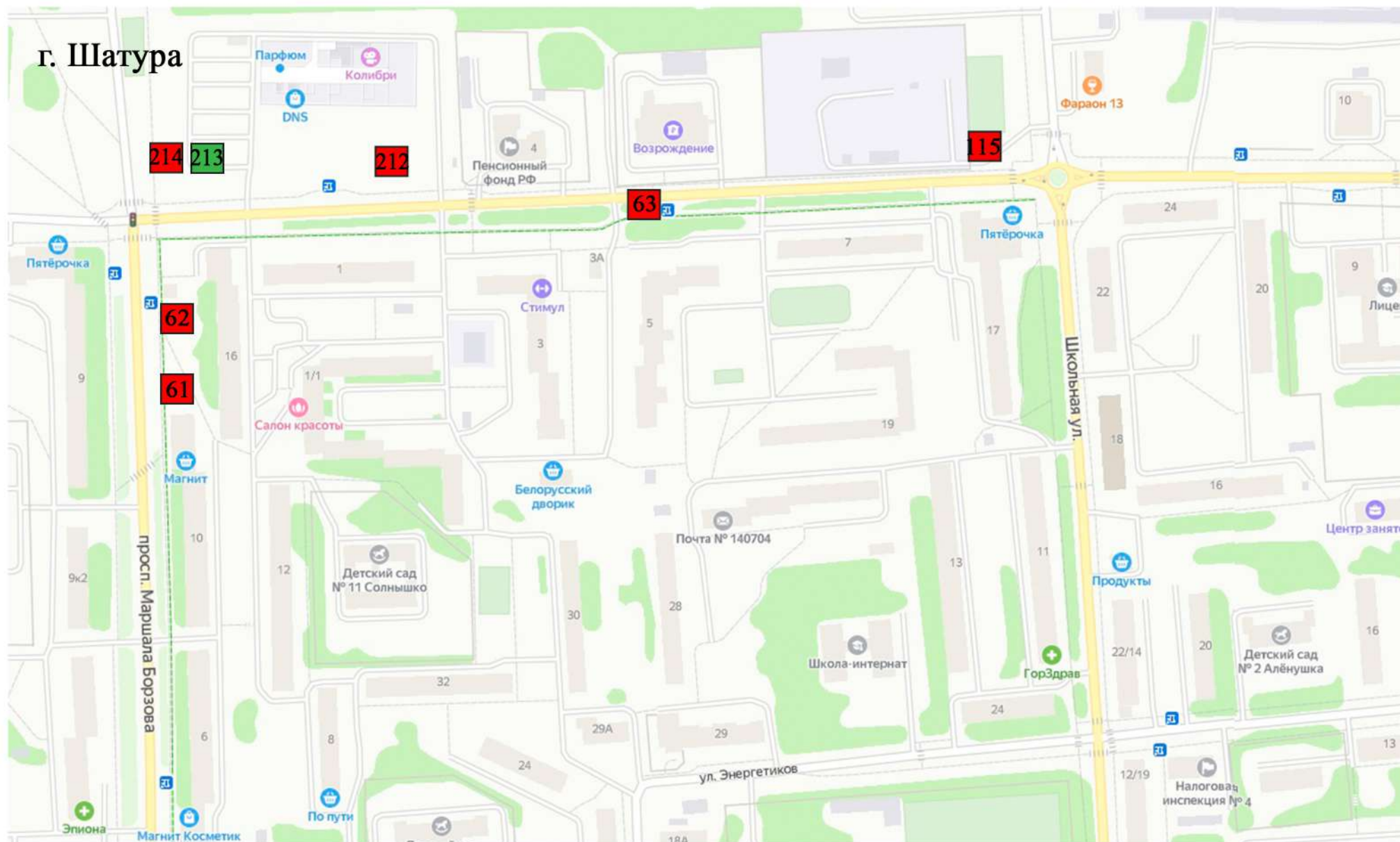

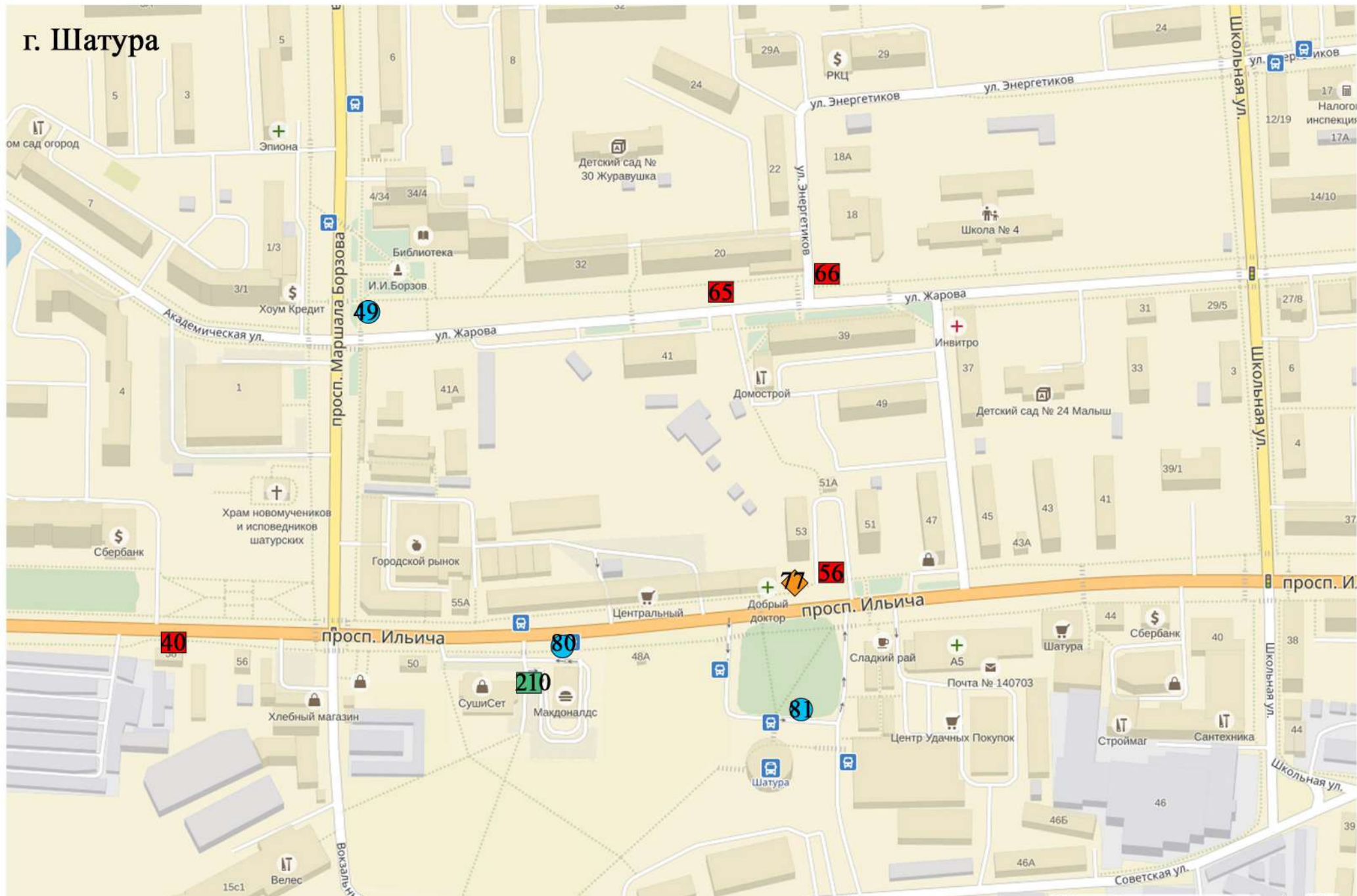





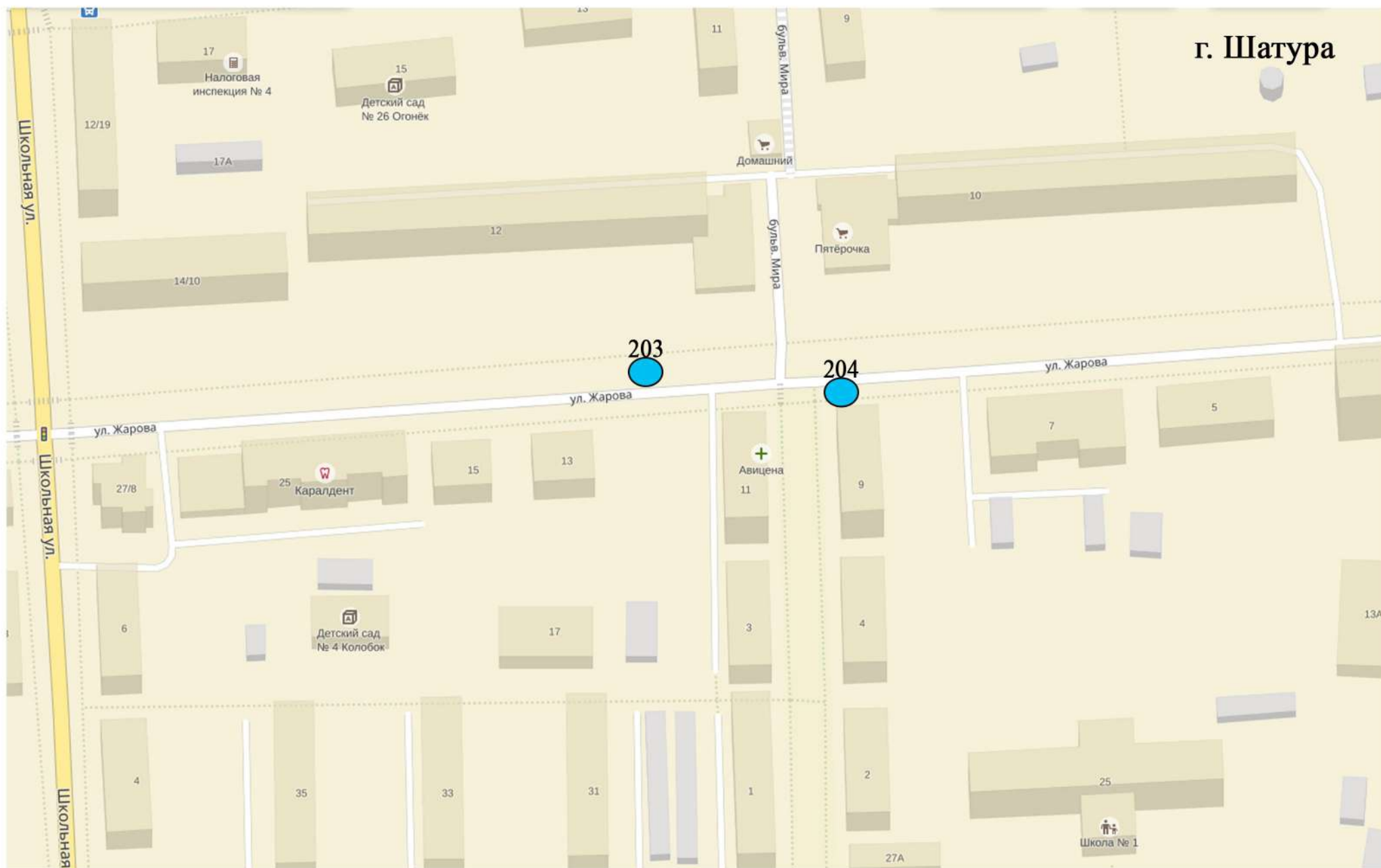

г. Шатура



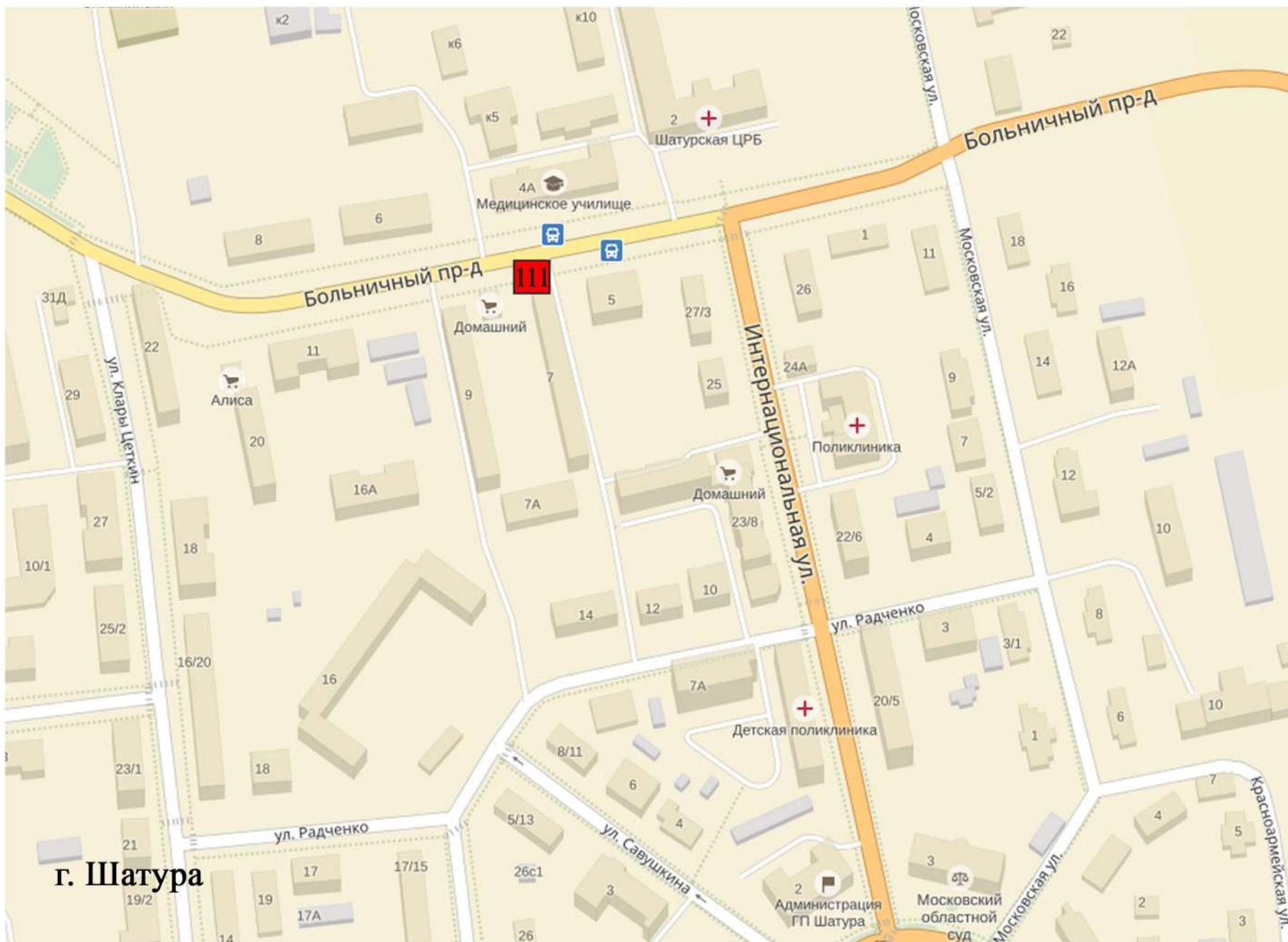

г. Шатура

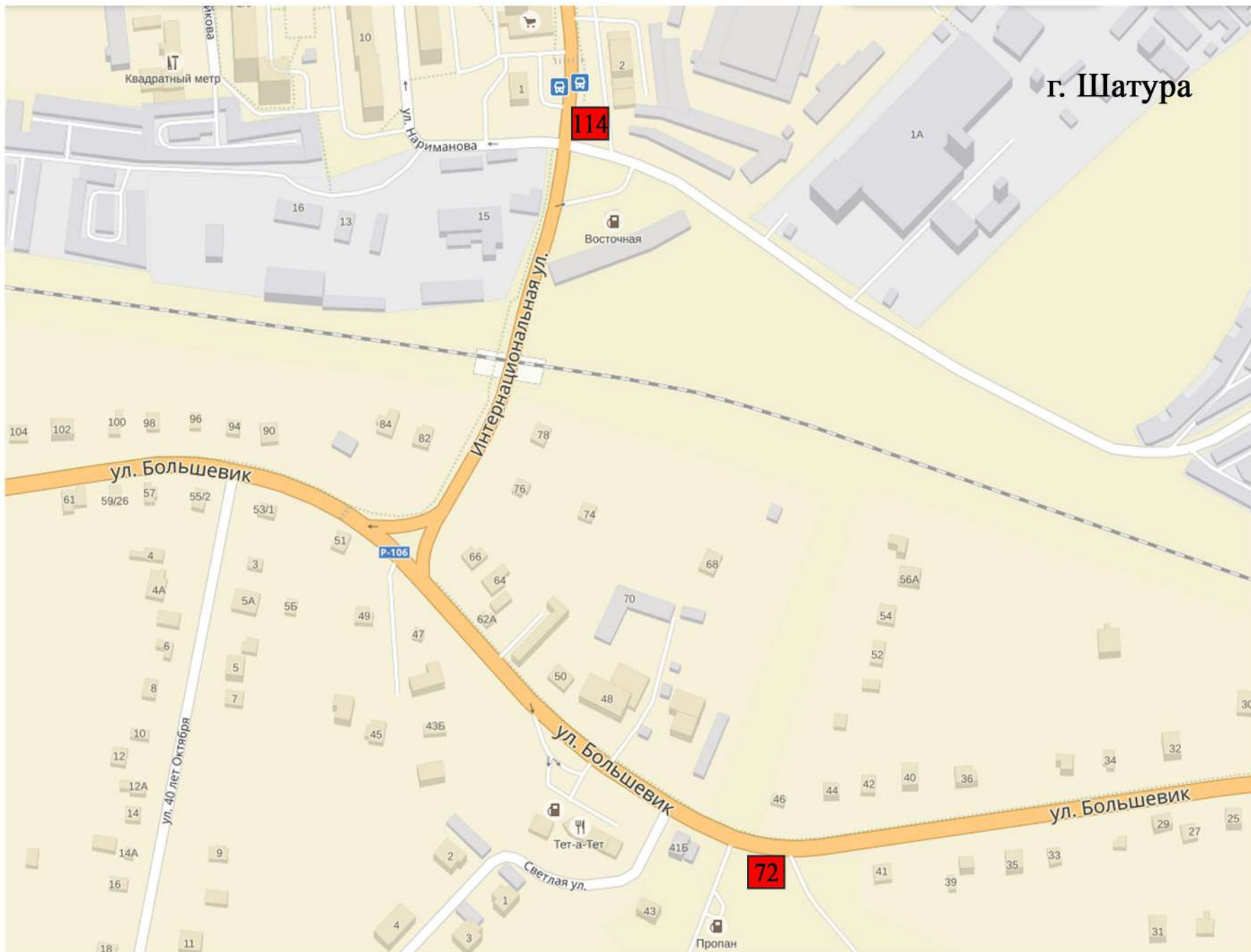



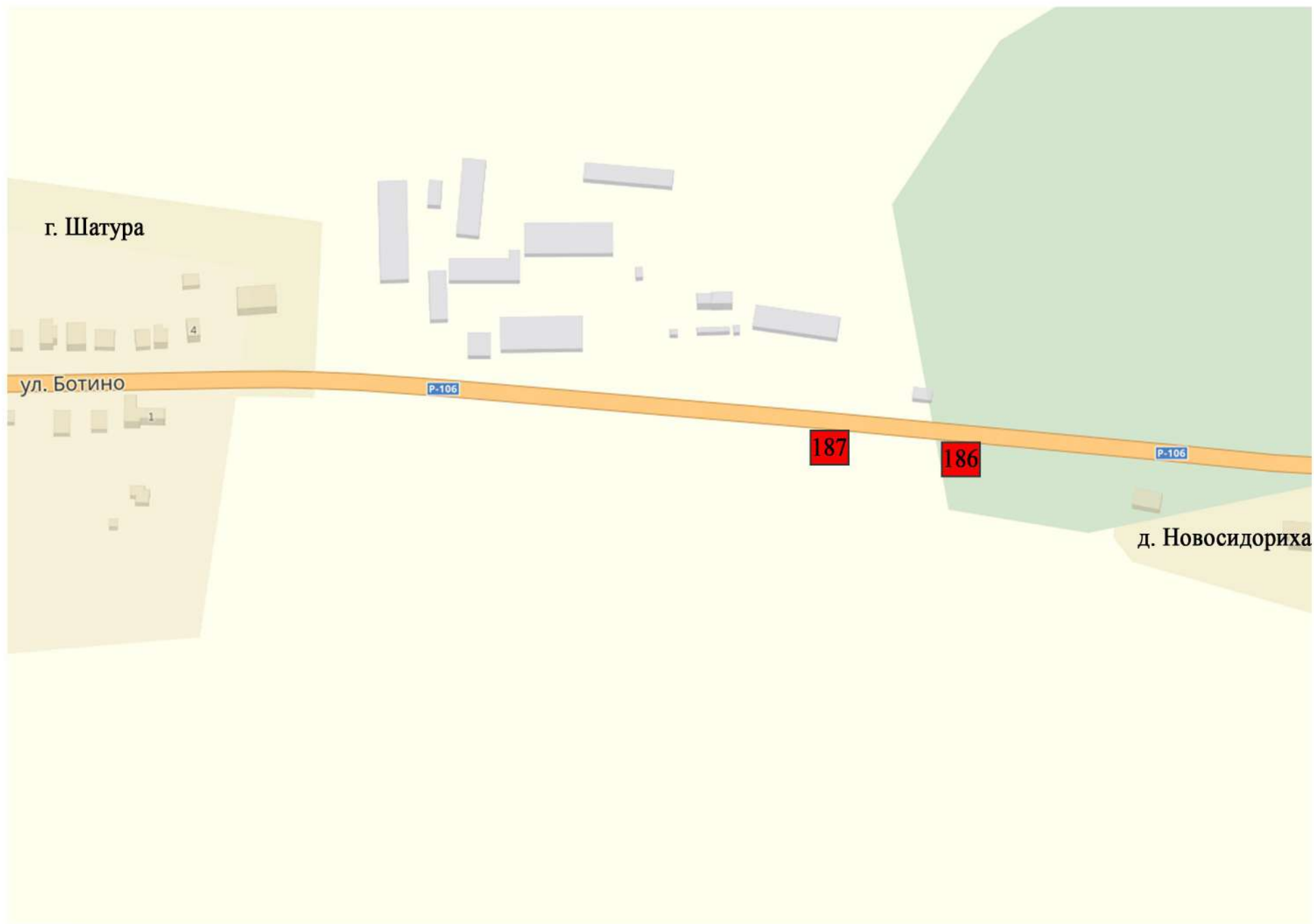



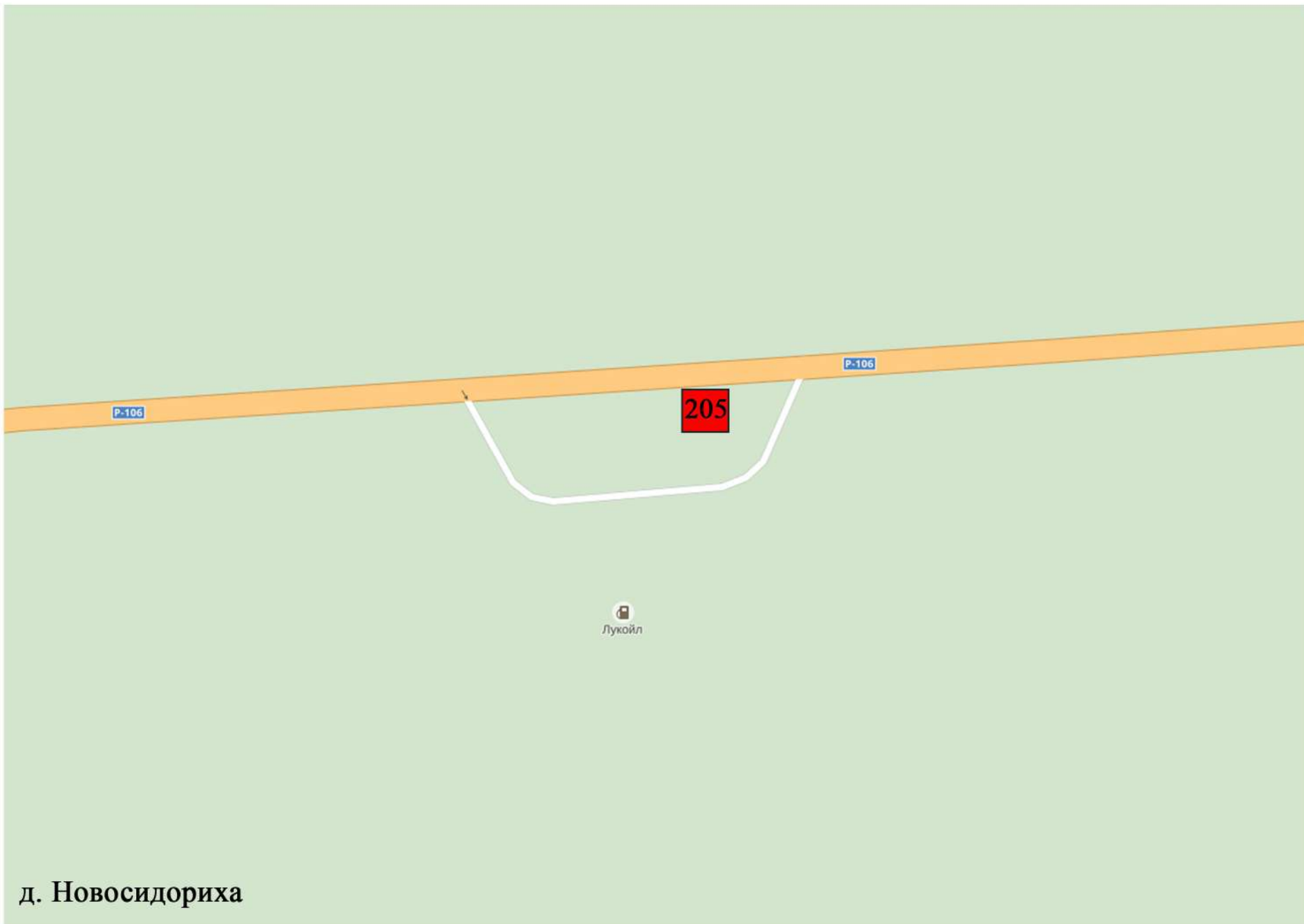

д. Новосидориха



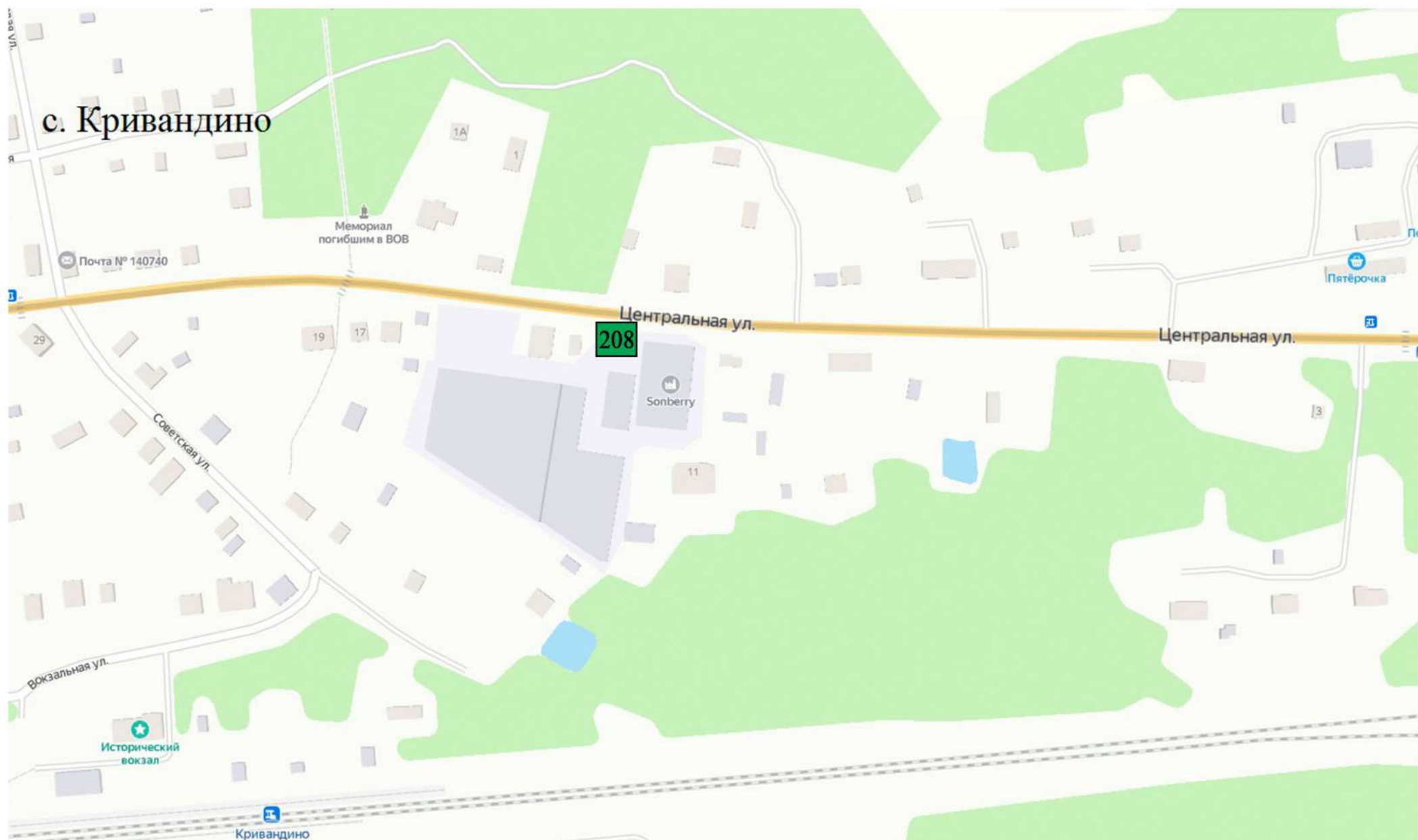

с. Кривандино

208

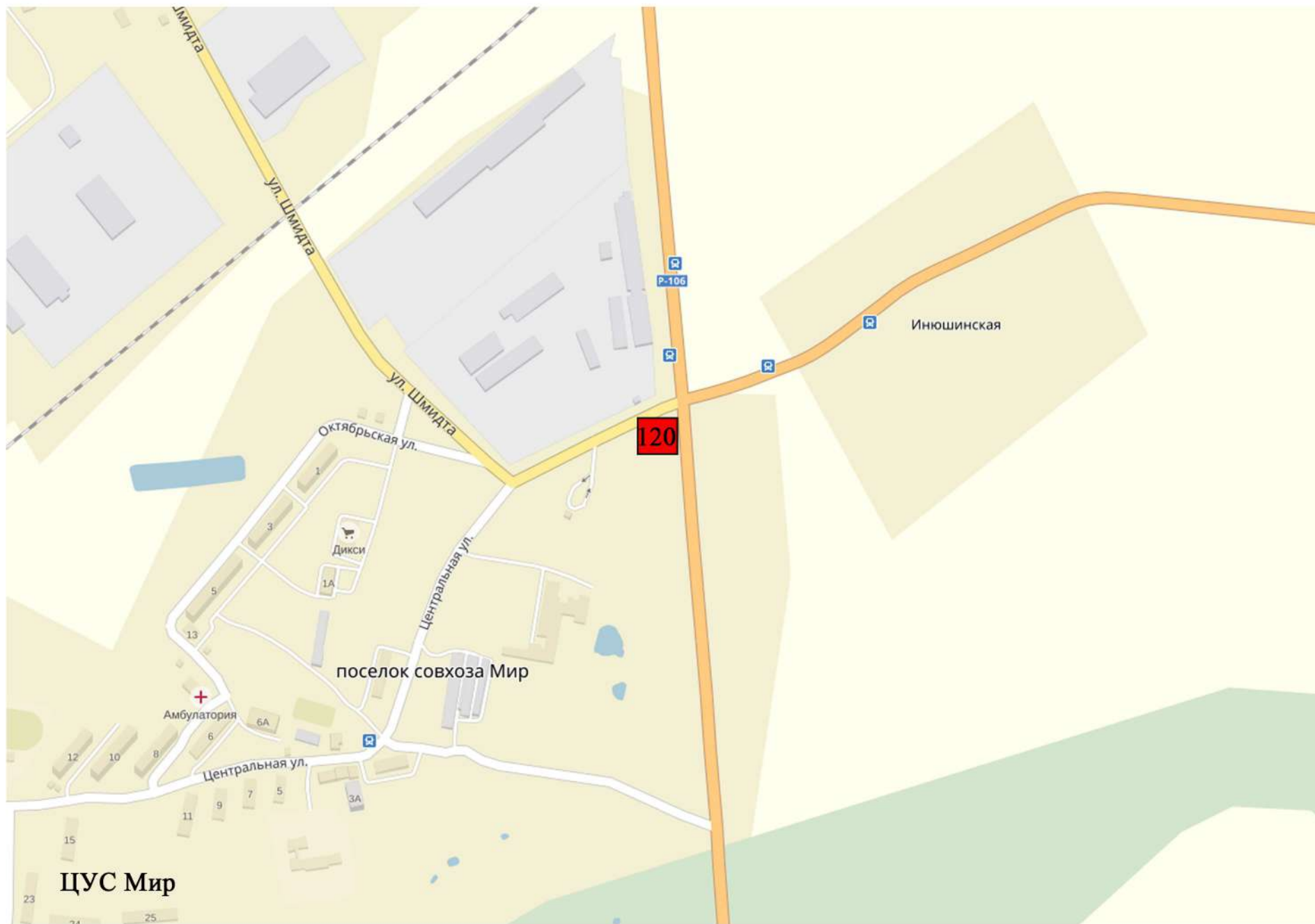

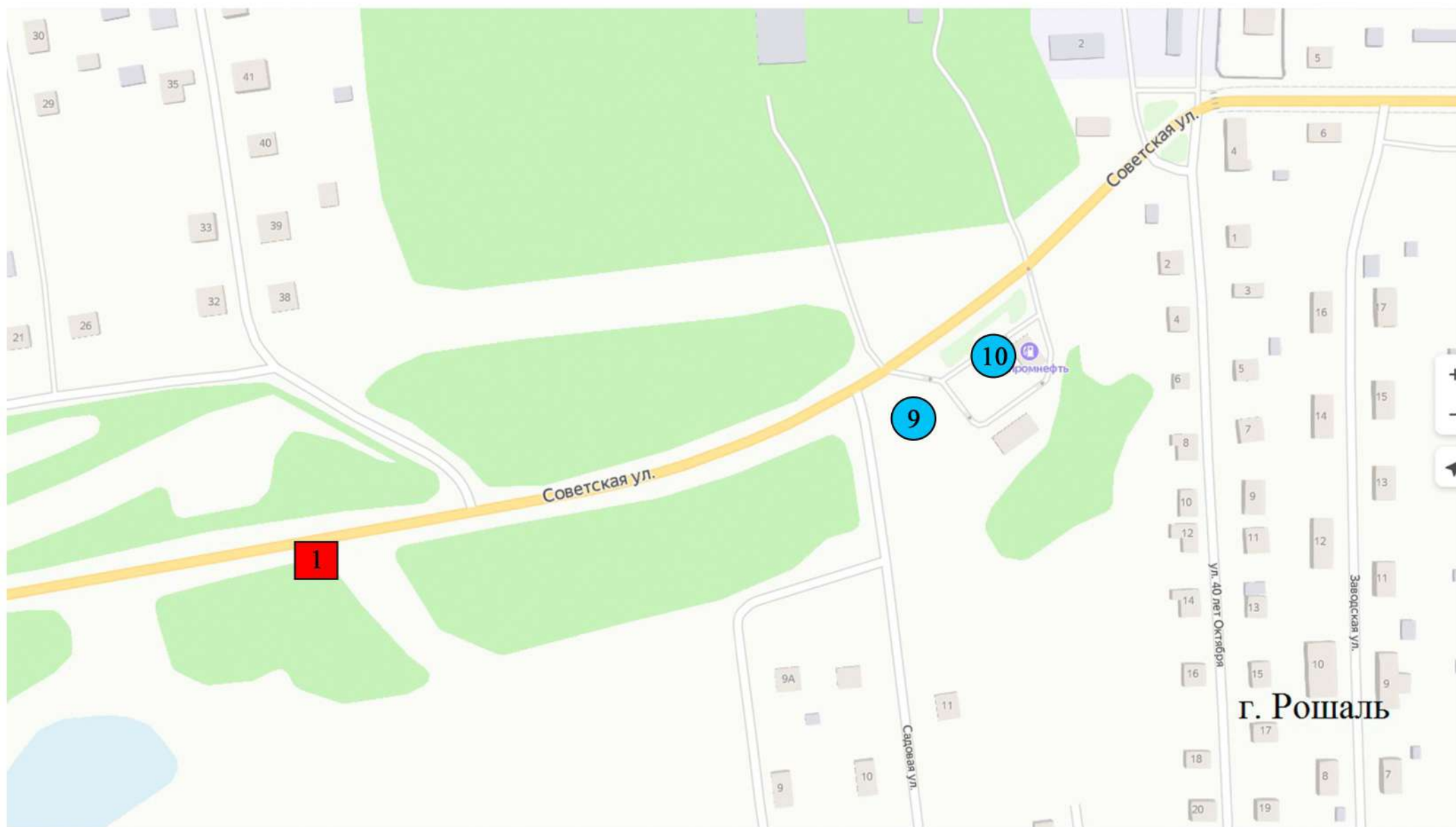

г. Рошаль



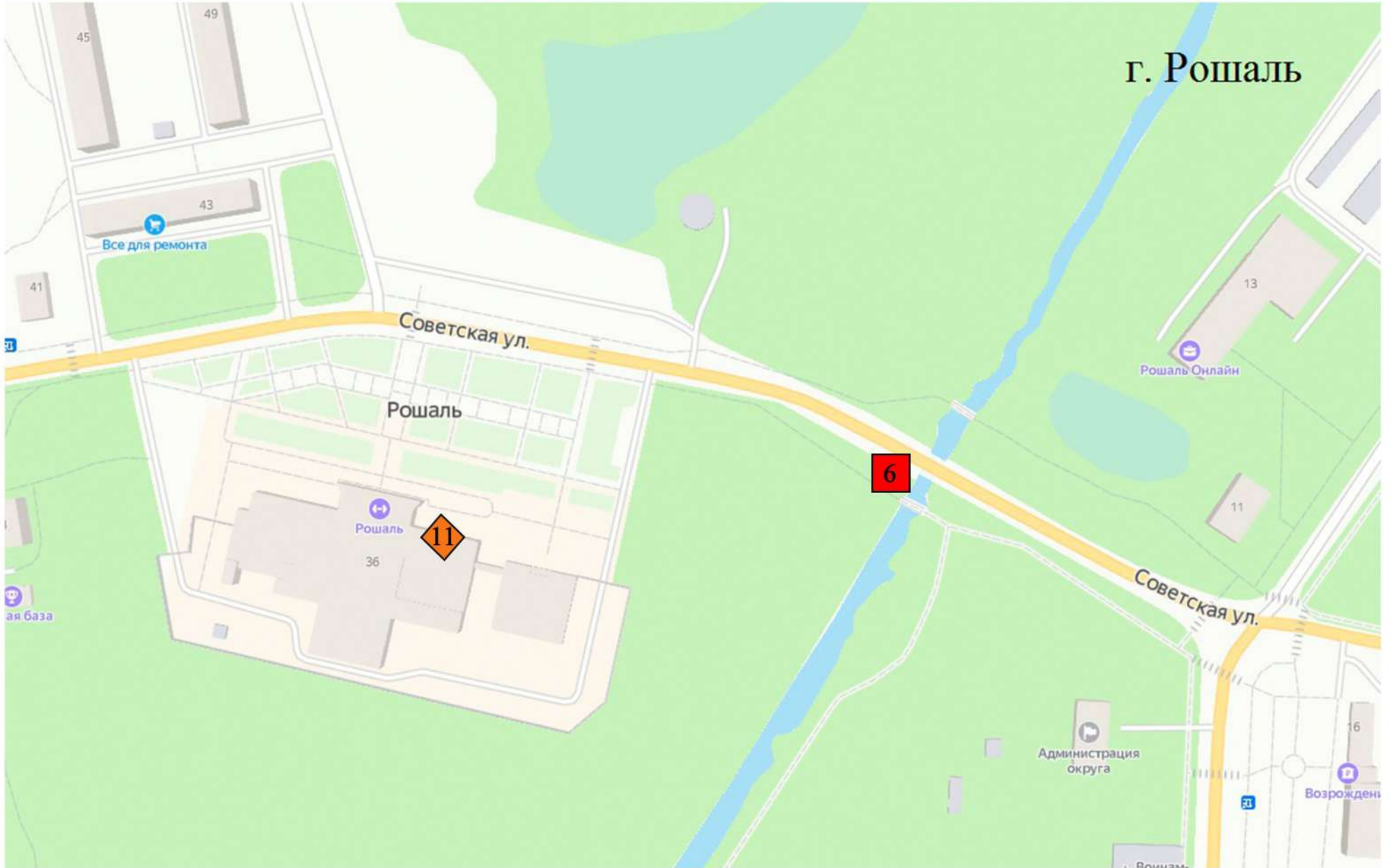

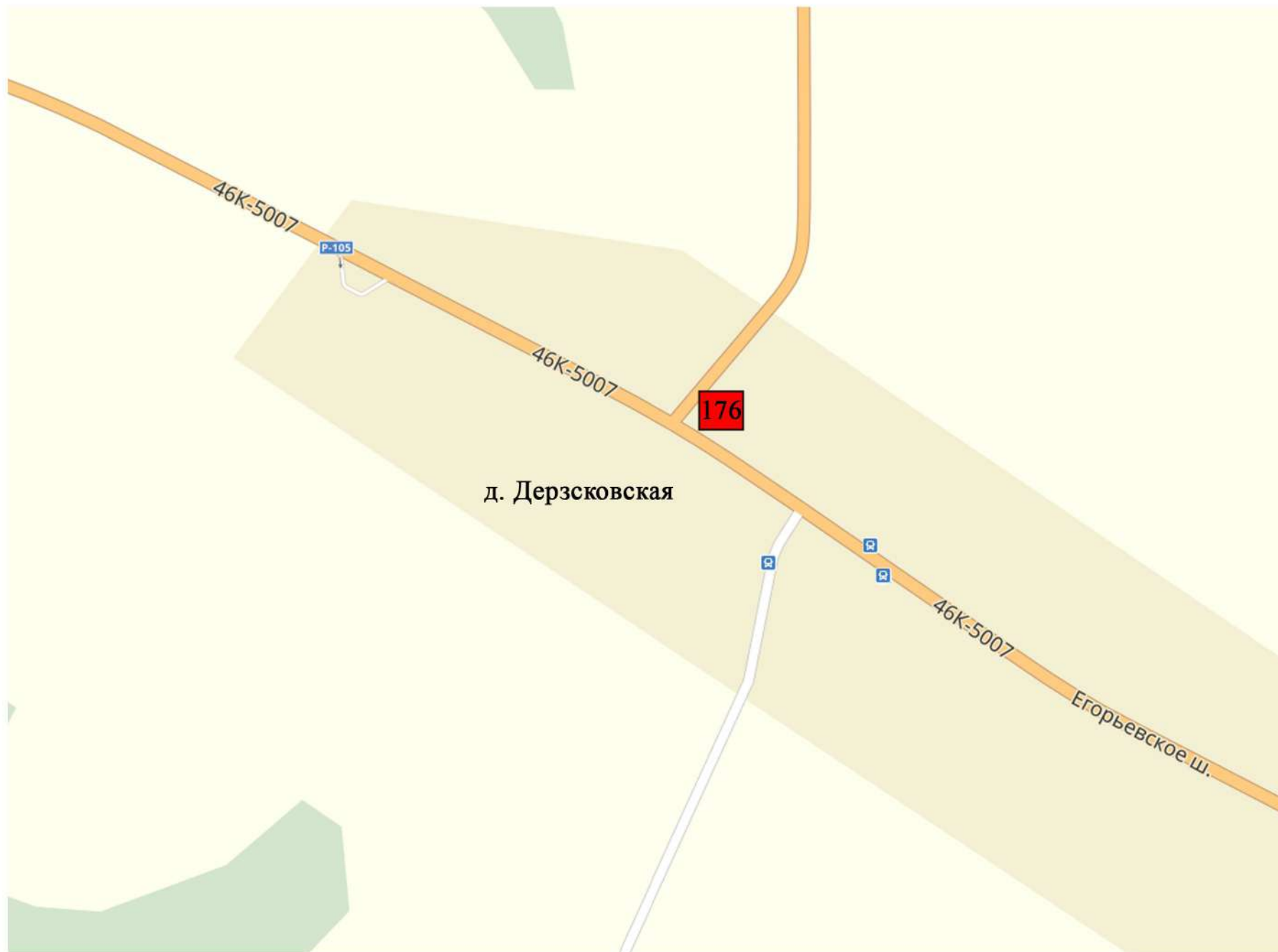



Приложение 3  
утверждена постановлением администрации  
Городского округа Шатура  
от 05.04.2024 № 616

**Схема размещения рекламных конструкций  
на территории Городского округа Шатура  
Московской области**

**РАЗДЕЛ: Фотоальбом размещения  
рекламных конструкций**





№ 1 автодорога «Шатура - Рошаль» (300 м до ул. Садовая)



№   3  

г. Рошаль, ул. Советская, д. 31

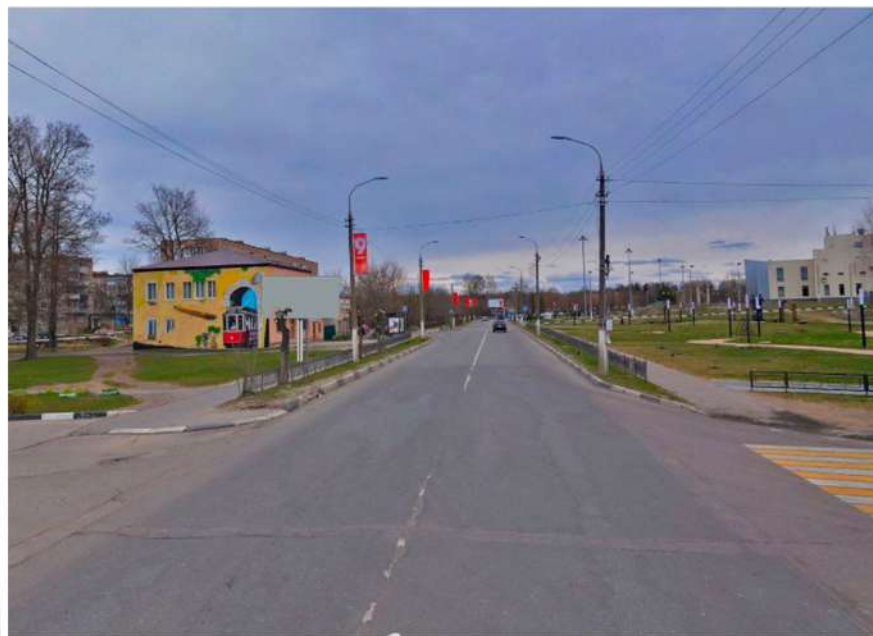

№ 4

г. Рoshаль, перекресток ул. Советская - ул. Спортивная



№ 6

г. Рошаль, ул. Советская, р. Воймега (левый берег)



№ 9

г. Рошаль, ул. Советская, д.1А



№ 10

г. Рошаль, ул. Советская, д.1А



№ 11

г. Рошаль, ул.Советская, д. 36



№ 40

г. Шатура, пр-т Ильича, за д. 58  
(напротив памятника «Ангел добра»)





№ 41

г. Шатура, пр-т Ильича, развилка, возле поста ГАИ



№ 42

г. Шатура, пр-т Ильича, 200 м от развилки



№ 43

г. Шатура, пр-т Ильича, 300 м от развилки



№ 44

г. Шатура, пр-т Ильича, 450 м от развилки



№ 45 г. Шатура, пр-т Ильича, 50 м до перекрестка (ул. Строителей и ГСК)



№ 46

г. Шатура, пр-т Ильича, 10 м после перекрестка  
(ул. Строителей и ГСК)



№ 47

г. Шатура, пр-т Ильича, на газоне АЗС

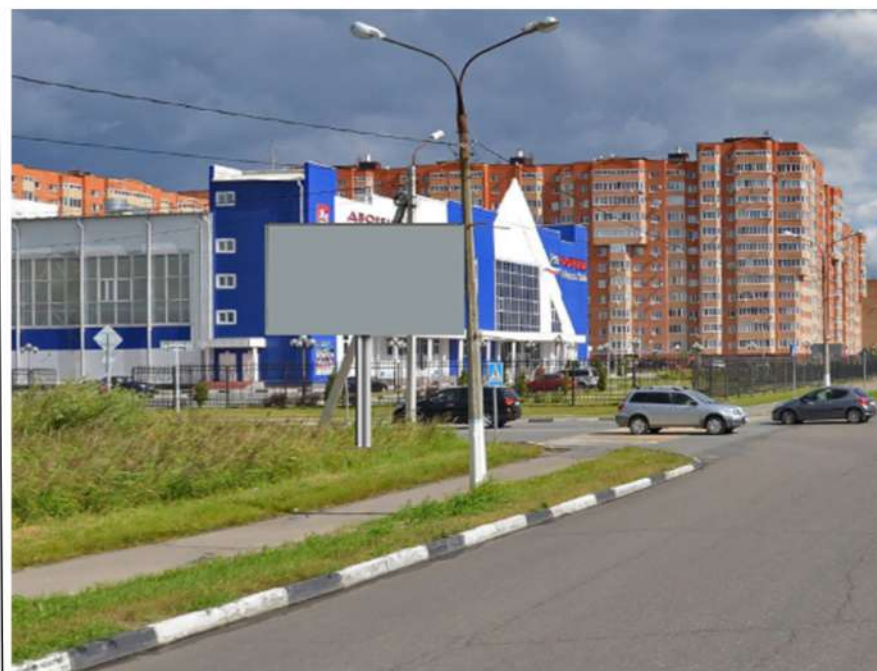

№ 48

г. Шатура, пр-т Ильича, напротив Дворца спорта





№ 49

г. Шатура, пр-т Маршала Борзова, напротив д. 4/34



№ 54

г. Шатура, ул. Советская, напротив д. 31



№ 56

г. Шатура, пр-т Ильича, между д. 51 и д. 53



№ 58

г. Шатура, пр-т Ильича, напротив д. 32/2

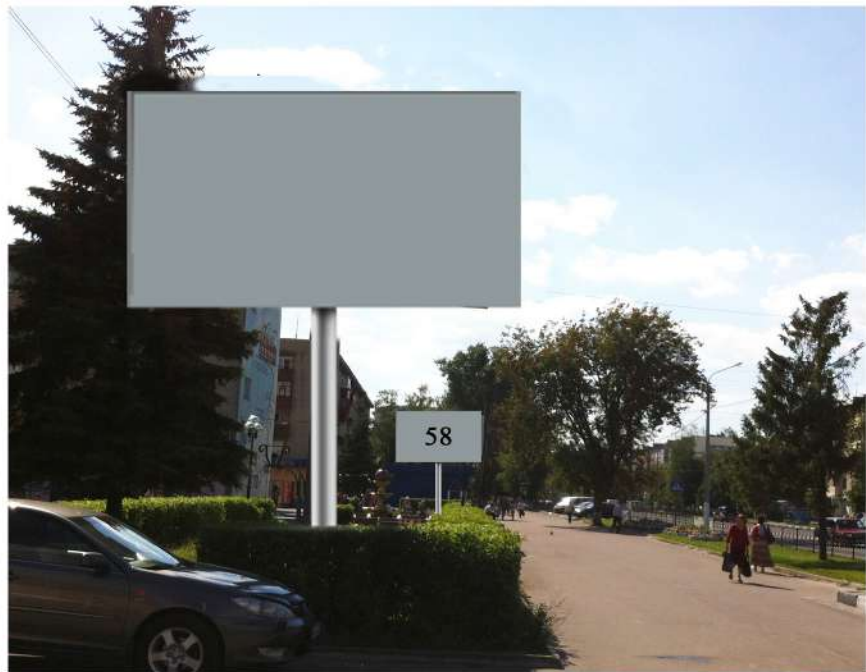
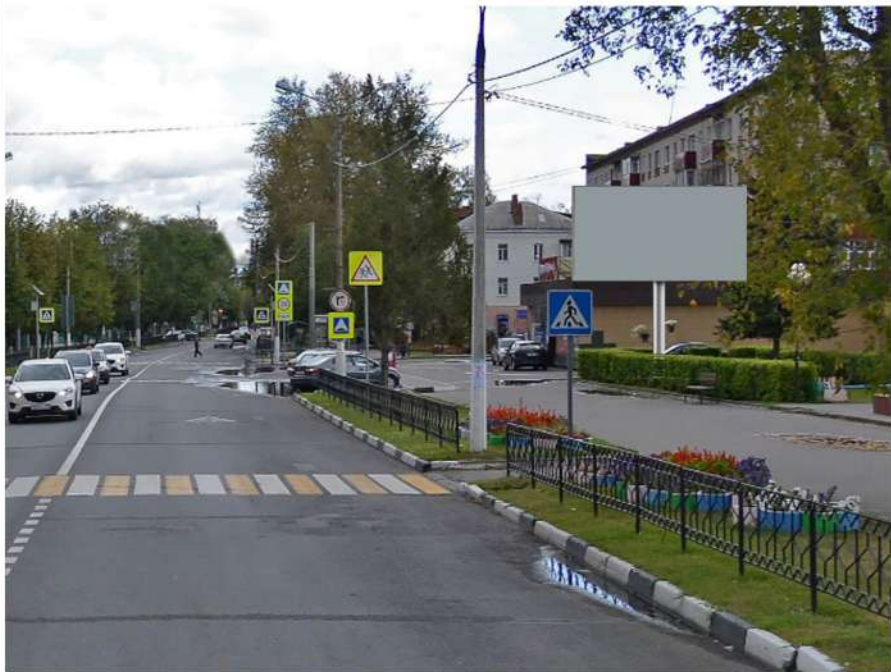

№ 59

г. Шатура, пр-т Ильича, напротив д. 32/1, кафе «Юность»

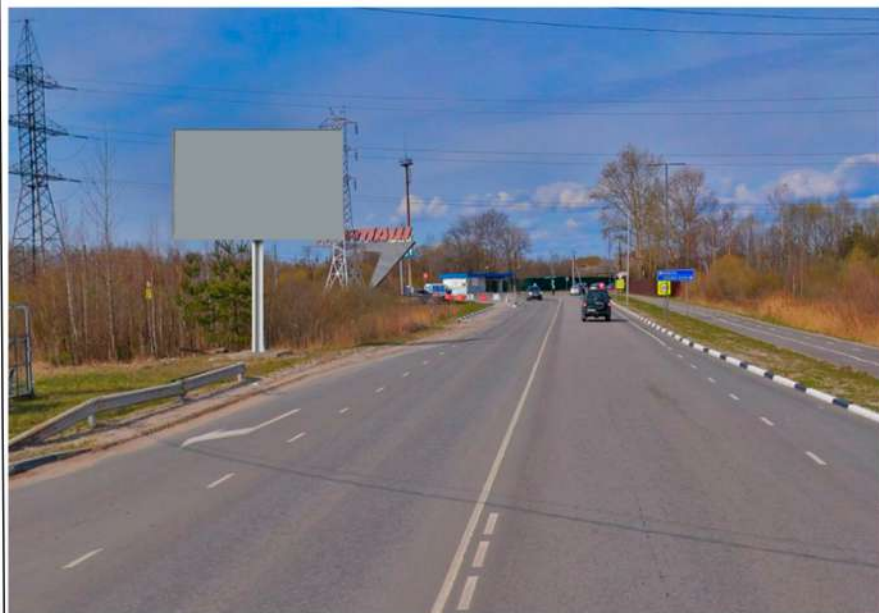

№ 60 г. Шатура, пр-т Ильича, 70 м от развилки в направлении города



№ 61

г. Шатура, пр-т Маршала Борзова, напротив д. 10



№ 62

г. Шатура, пр-т Маршала Борзова, напротив д. 16





№ 63

г. Шатура, ул. Спортивная, у д. 5



№ 65

г. Шатура, ул. Жарова, напротив д. 20  
(у магазина бытовой техники Кристалл)

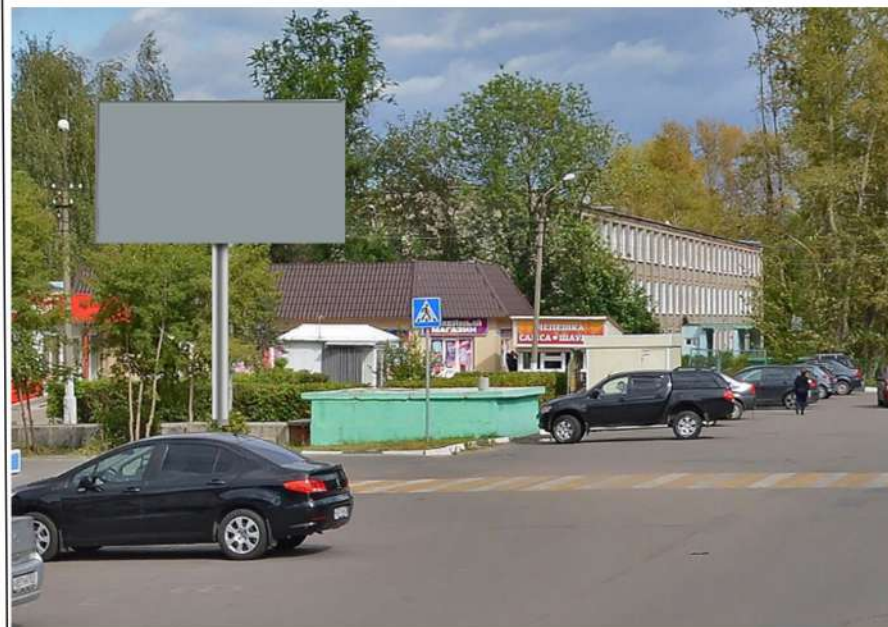

№ 66 г. Шатура, ул. Жарова, напротив д. 18 (у магазина Пятерочка)



№ 68

г. Шатура, ул. Большевик, 125 м от ж/д переезда  
по правой стороне

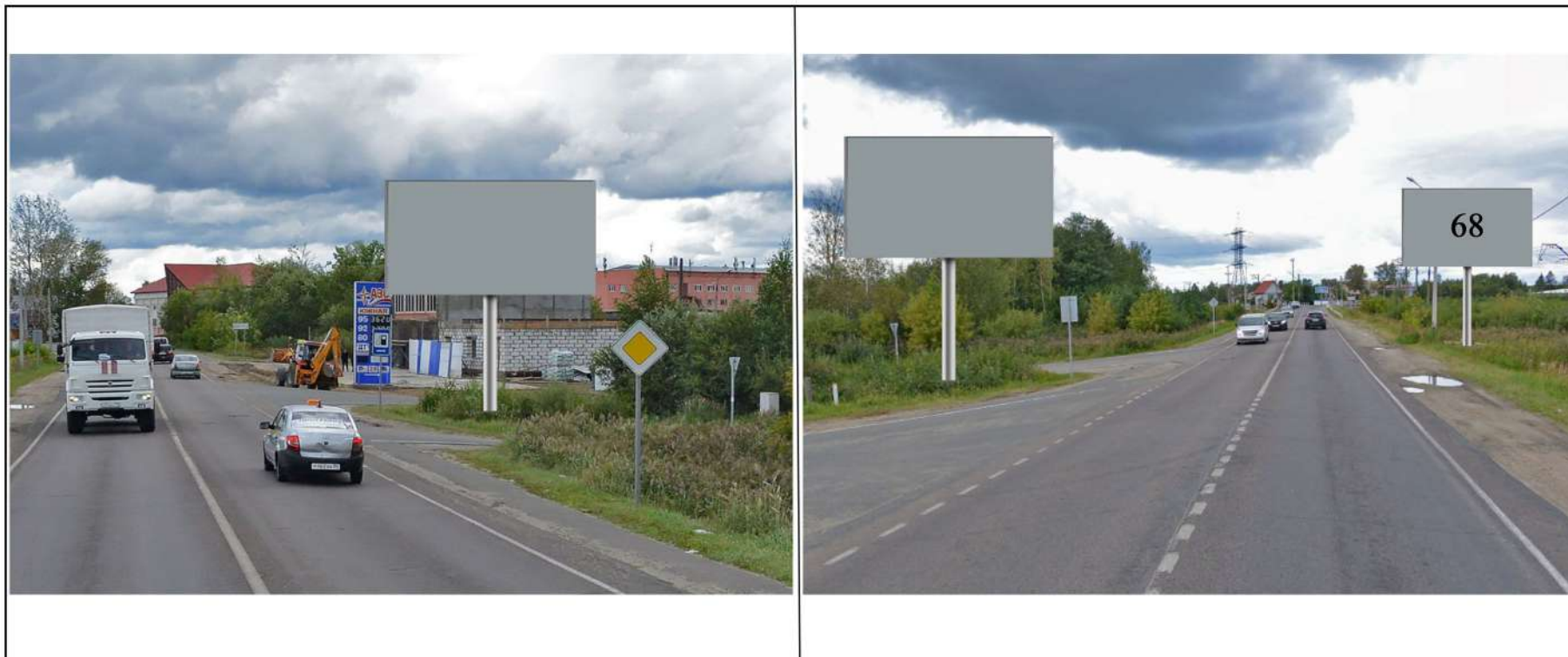

№ 69

г. Шатура, ул. Большевик, на повороте на АЗС



№ 70

г. Шатура, ул. Большевик, у д. 157



№ 72

г. Шатура, ул. Большевик, возле газовой заправки



№ 77

г. Шатура, пр-т Ильича, рядом с д. 55





№ 78

г. Шатура, пр-т Ильича, напротив д. 21/9



№ 79

г. Шатура, пр-т Ильича, напротив д. 30

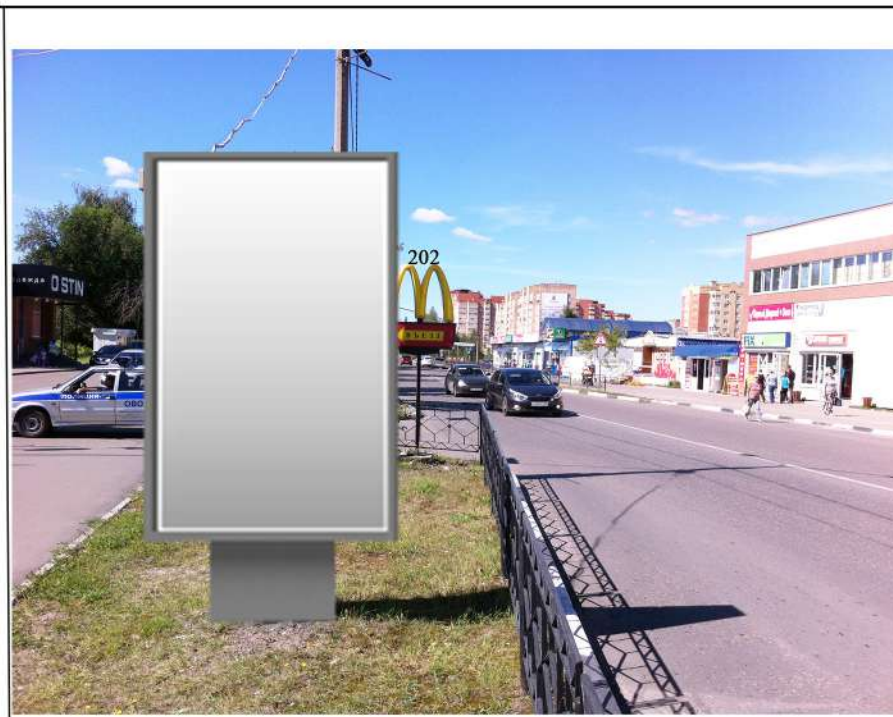

№ 80

г. Шатура, пр-т Ильича, напротив д. 50

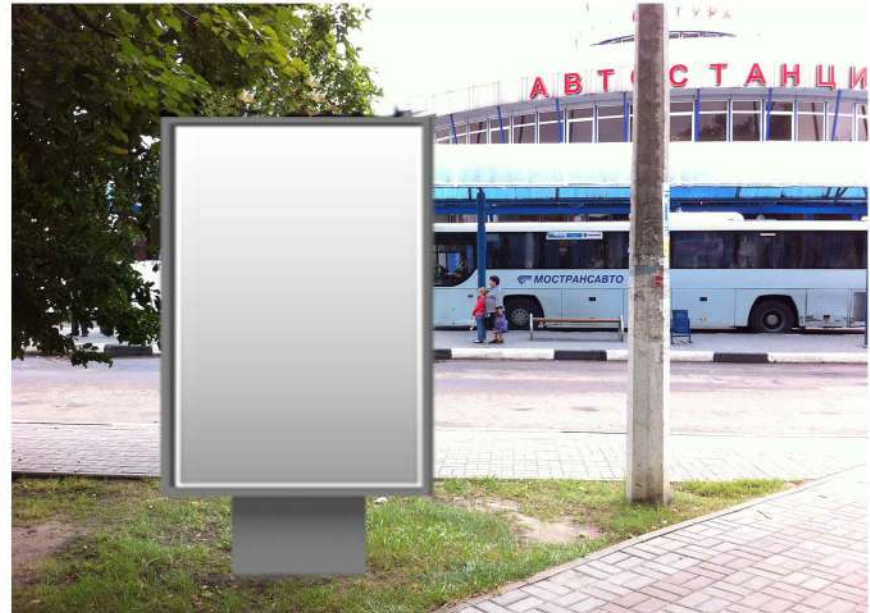

№ 81

г. Шатура, пр-т Ильича, напротив Автостанции



№ 82

г. Шатура, пр-т Ильича, напротив д. 29 (магазин Гламур)

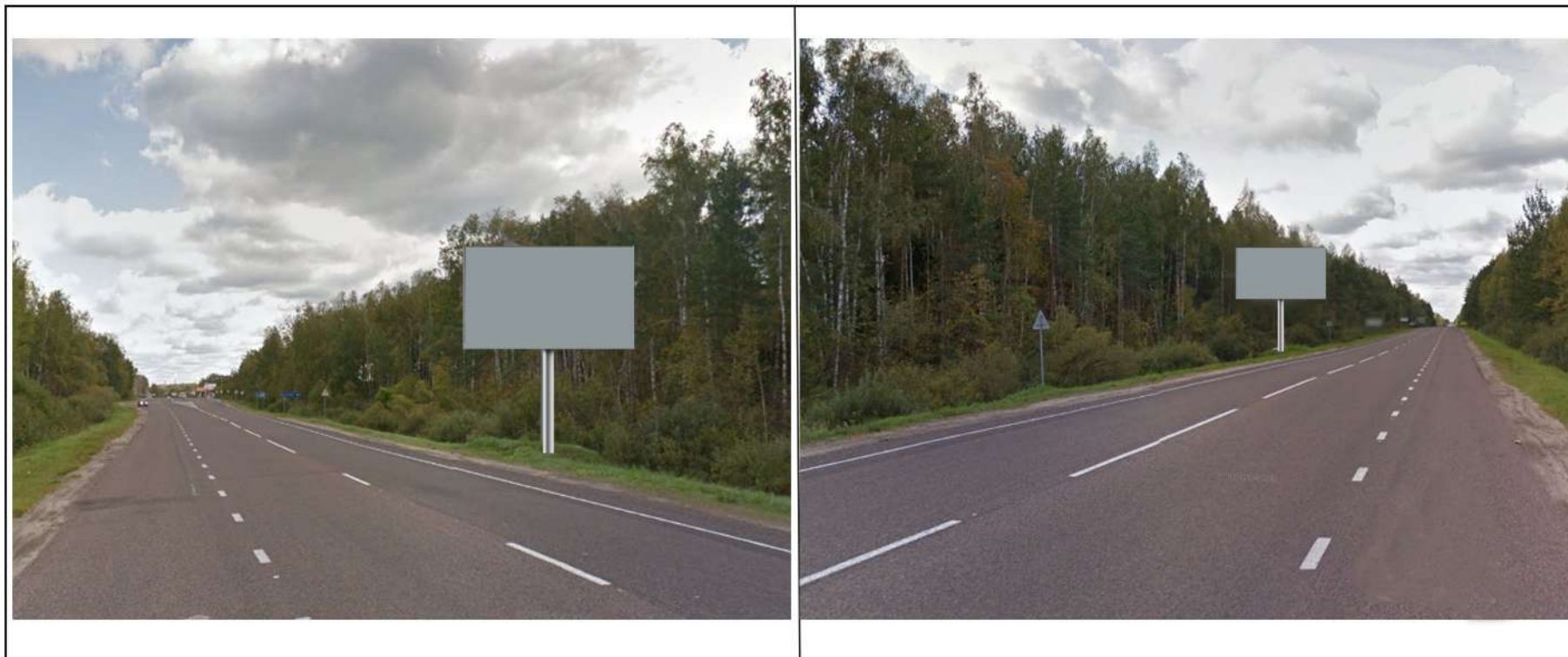

№ 83

Участок автотрассы Р106 Куровское-Шатура-Дмитровский Погост  
-Самойлиха, 34 км, 250 м от поворота на Шатурторф



№ 84

Участок автотрассы Р106 Куровское-Шатура-Дмитровский Погост  
-Самойлиха, 35 км, д. Слобода, 100 м от АЗС



№ 85

Участок автотрассы Р106 Куровское-Шатура-Дмитровский Погост  
-Самойлиха, 35 км, д. Слобода, 250 м от АЗС





№ 86

Участок автотрассы Р106, Куровское-Шатура-Дмитровский Погост  
-Самойлиха, 35 км, д. Слобода, 350 м от АЗС

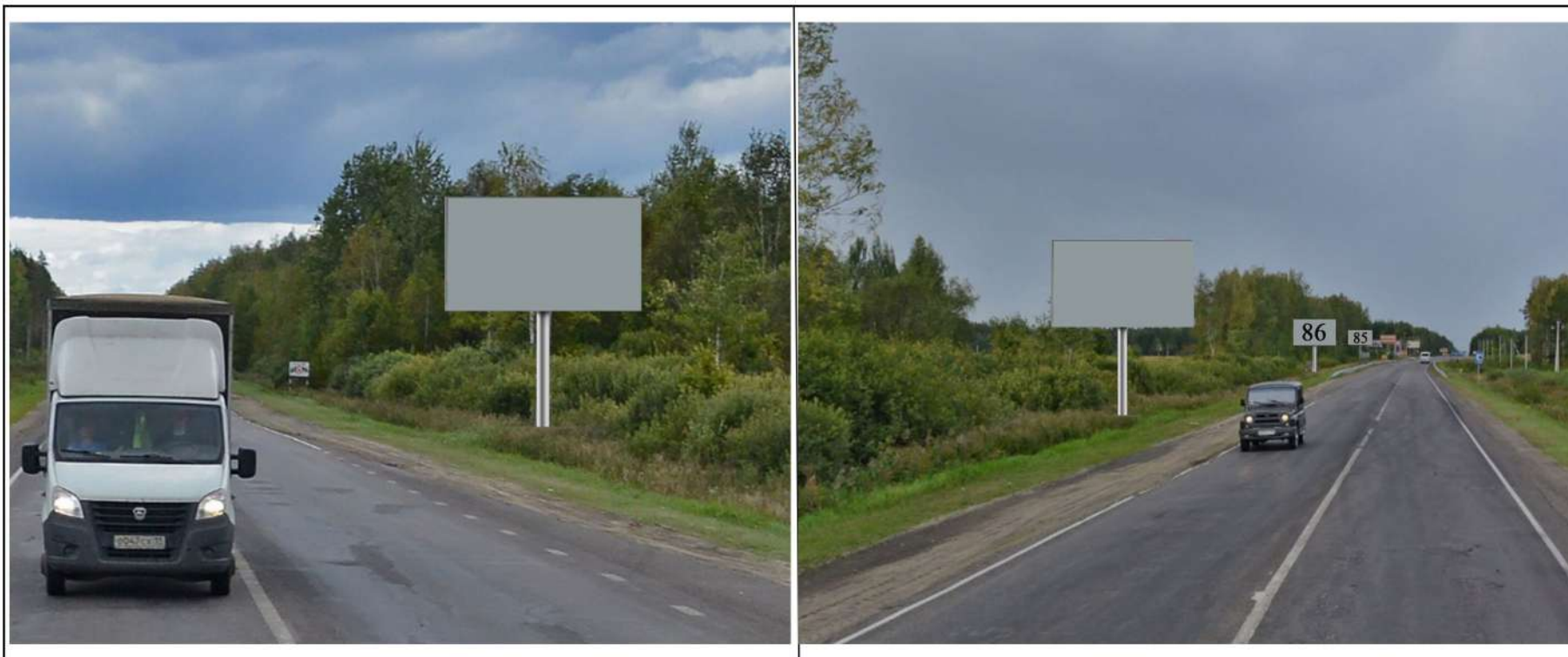

№ 87

Участок автотрассы Р106, Куровское-Шатура-Дмитровский Погост  
-Самойлиха, 35 км, д. Слобода, 450 м от АЗС

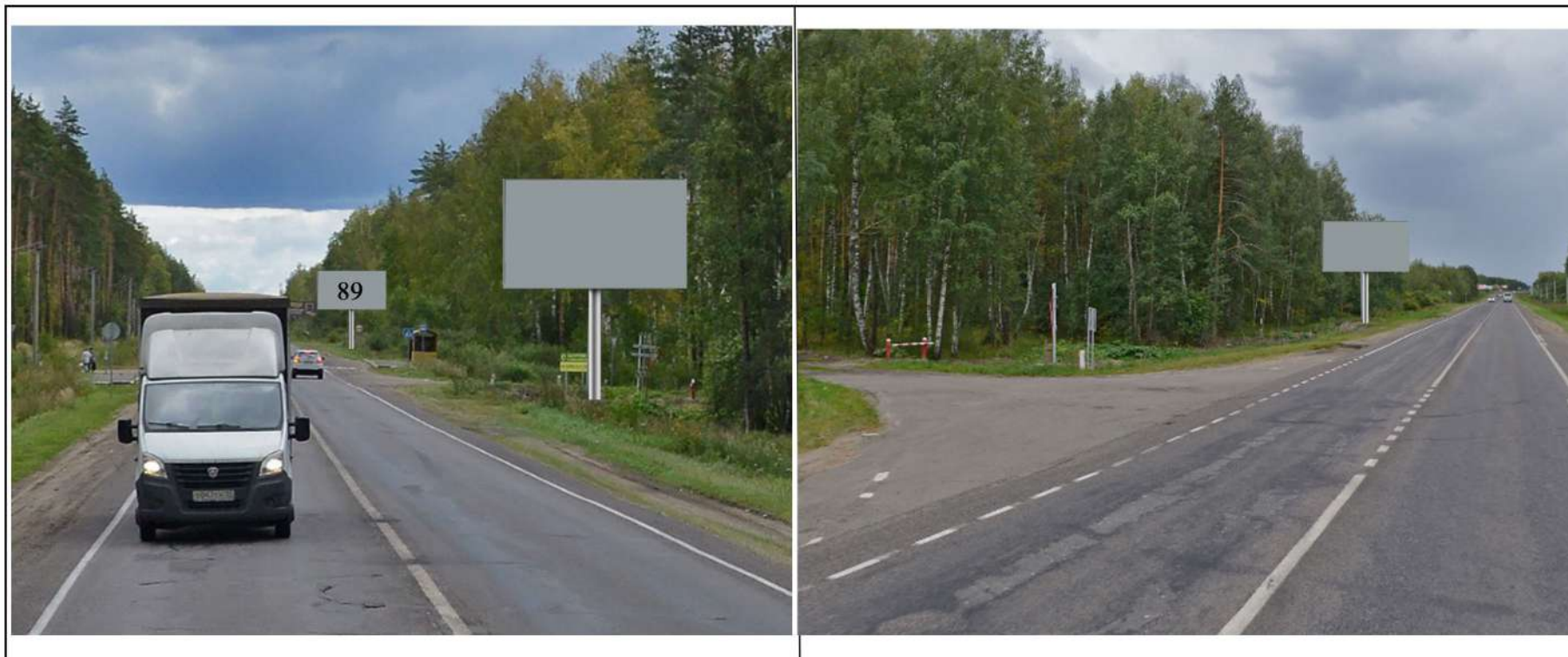

№ 88

Участок автотрассы Р106, Куровское-Шатура-Дмитровский Погост  
-Самойлиха, 36 км, д. Слобода, 50 м до поворота  
на Шатурское лесничество

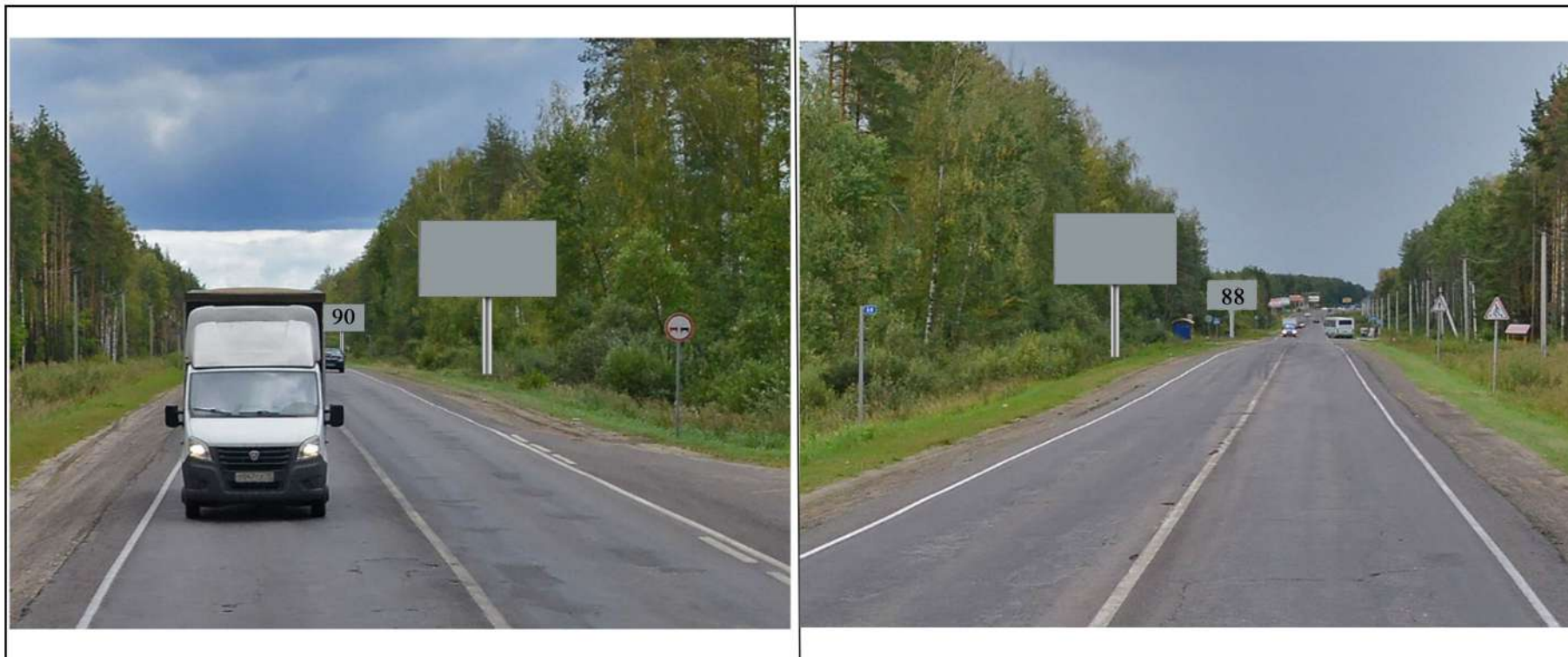

№ 89

Участок автотрассы Р106, Куровское-Шатура-Дмитровский Погост  
-Самойлиха, 36 км, д. Слобода, 100 м от поворота  
на Шатурское лесничество

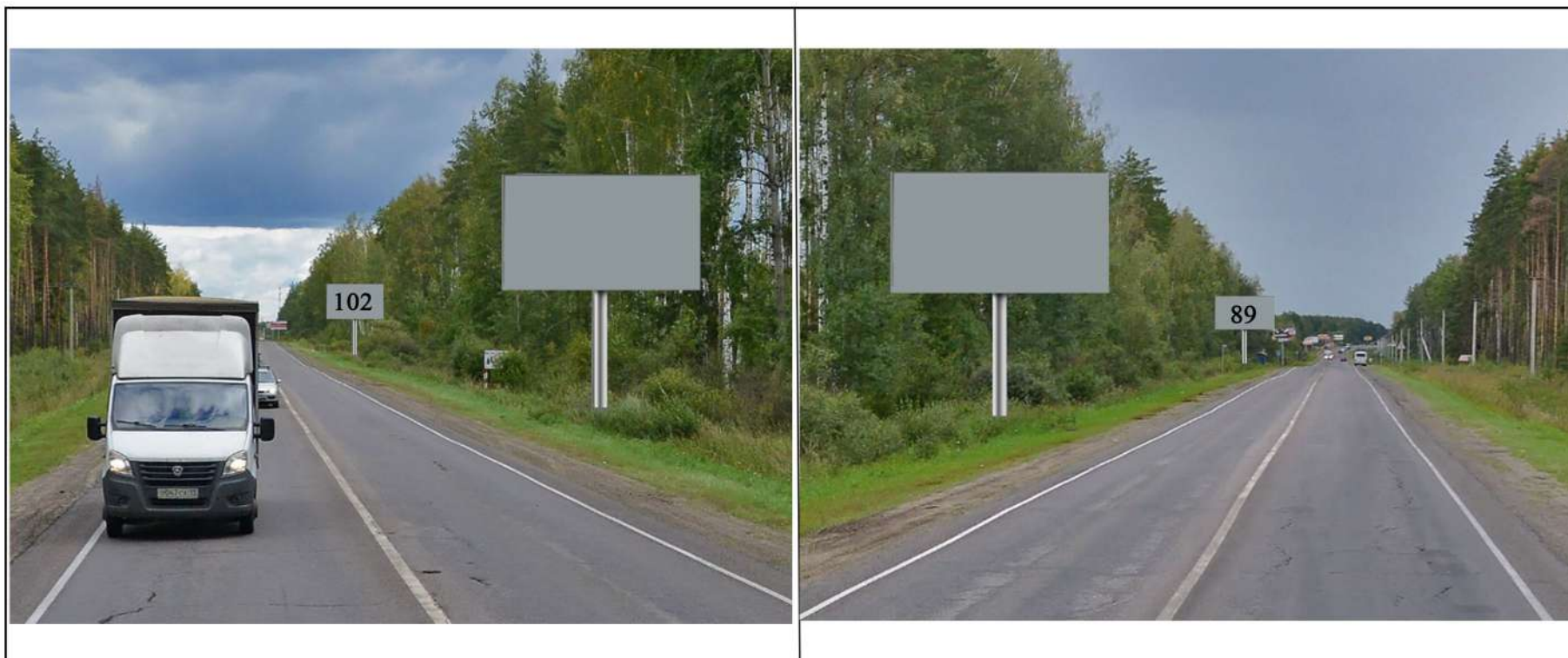

№ 90

Участок автотрассы Р106, Куровское-Шатура-Дмитровский Погост  
-Самойлиха, 36 км, д. Слобода, 200 м от поворота  
на Шатурское лесничество



№ 92

г. Шатура, ул. Ботино, 100 м от остановки «МК «Шатура»



№ 94

д. Новосидори́ха, 150 м до ж/д пере́езда



№ 95

д. Новосидориха, 50 м от ж/д переезда



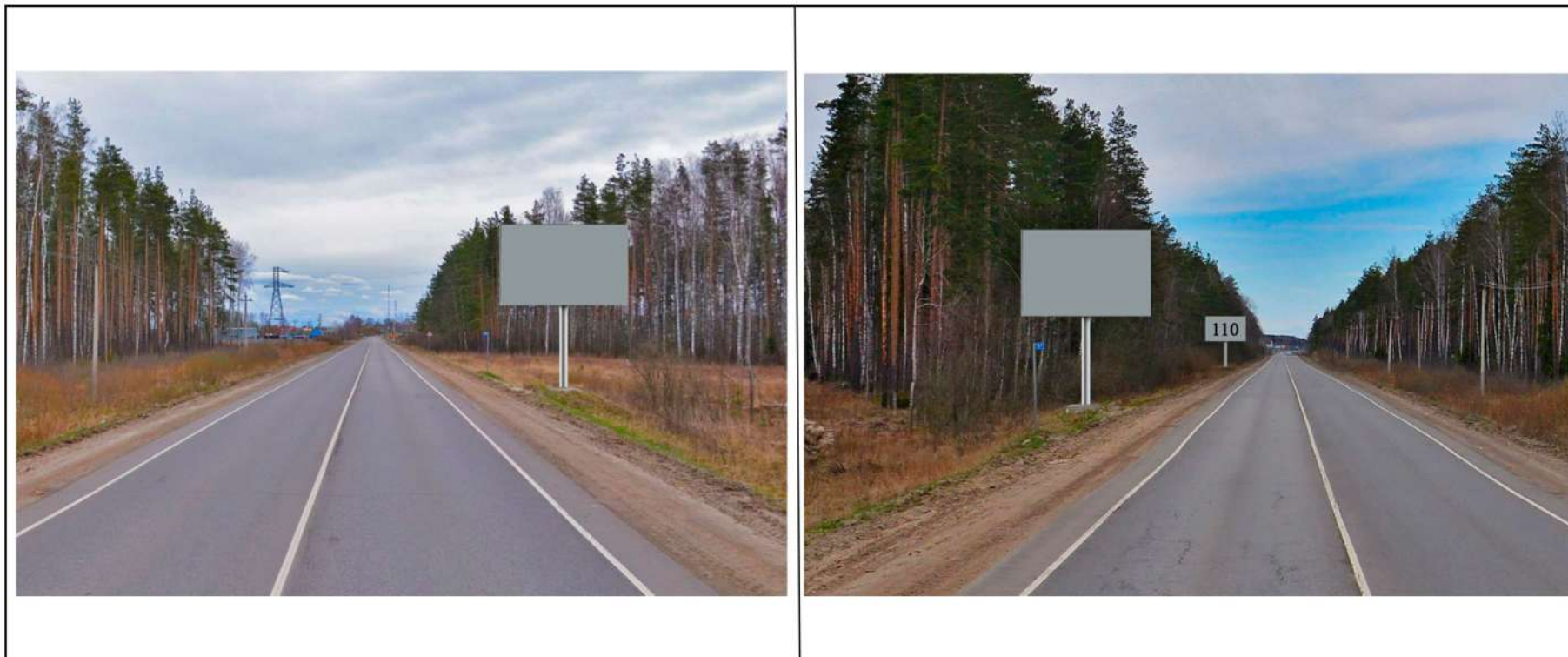

№ 101      Участок автотрассы Р106 «Куровское-Шатура-Дмитровский Погост  
-Самойлиха», с. Петровское, через 50 м от километрового знака «57»  
в сторону АЗС «Маяк»

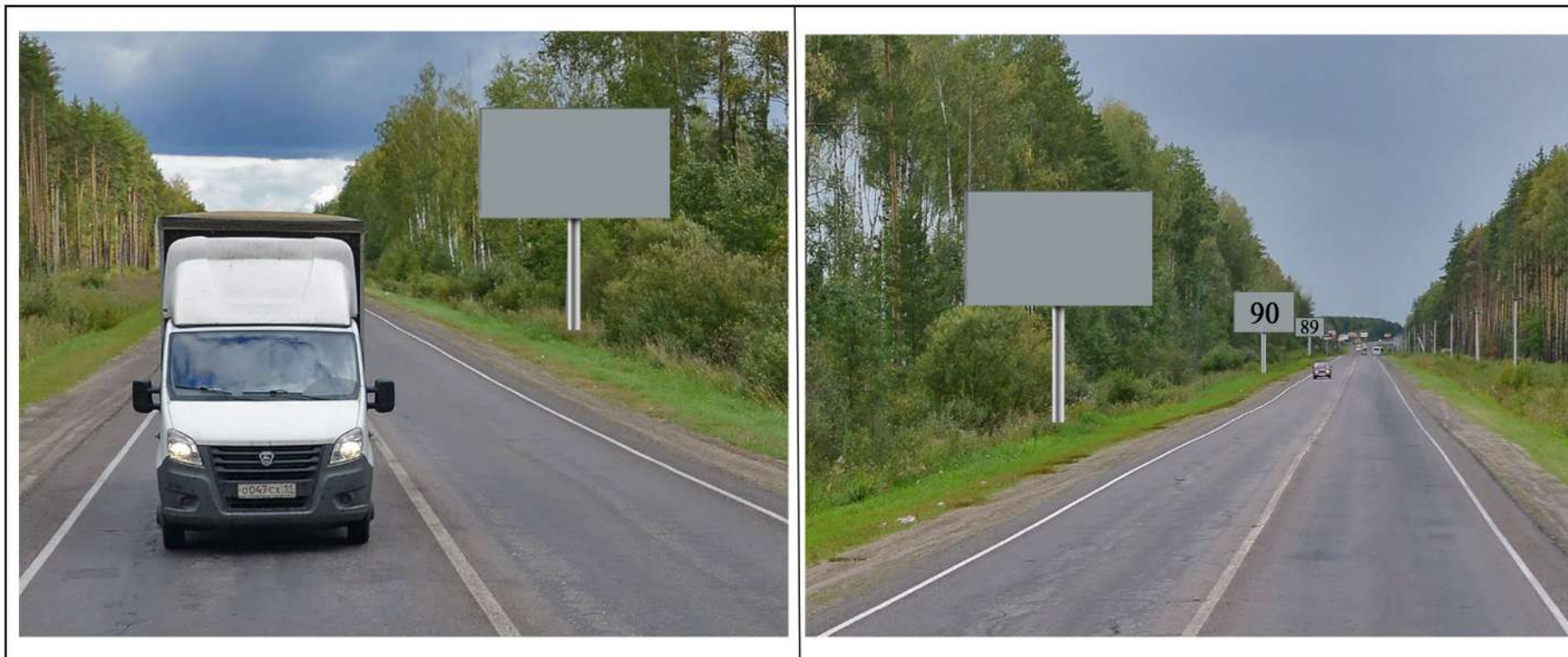

№ 102

Участок автотрассы Р106 «Куровское-Шатура-Дмитровский Погост  
-Самойлиха», с. Петровское, через 350 м  
от километрового знака «57» в сторону АЗС «Маяк»

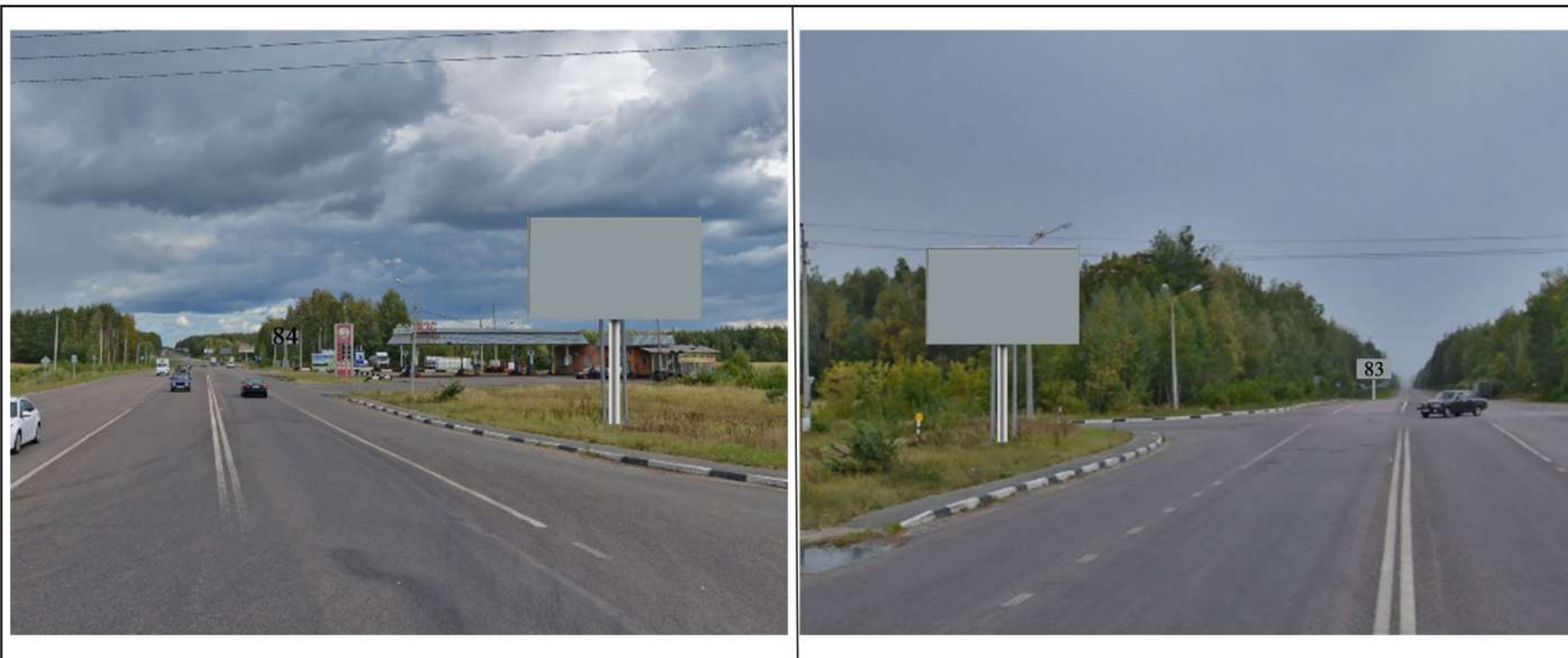

№ 104

Участок автотрассы Р106 Куровское-Шатура-Дмитровский Погост  
-Самойлиха, 34 км, слева от поворота на п. Шатурторфф



№ 107

д. Лешошево, напротив д. 62

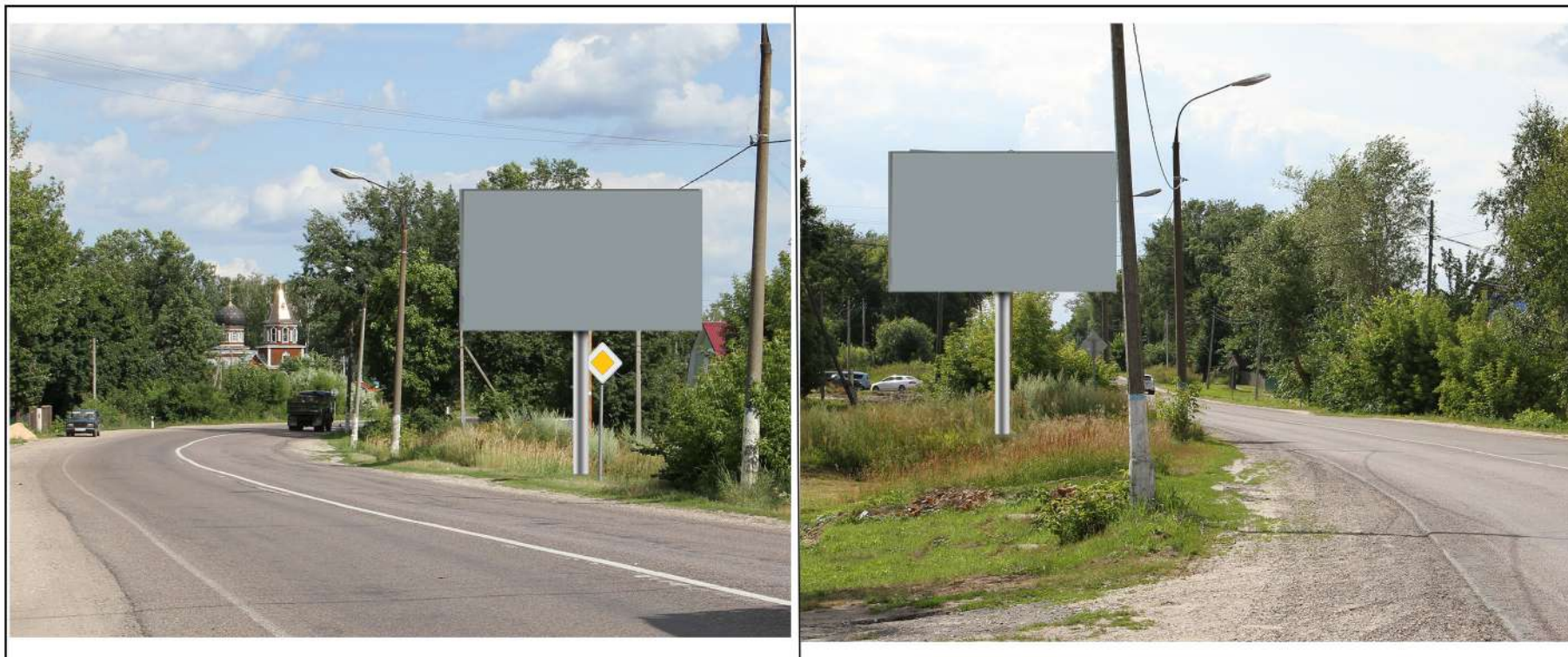

№ 109

с. Петровское, напротив д. 28

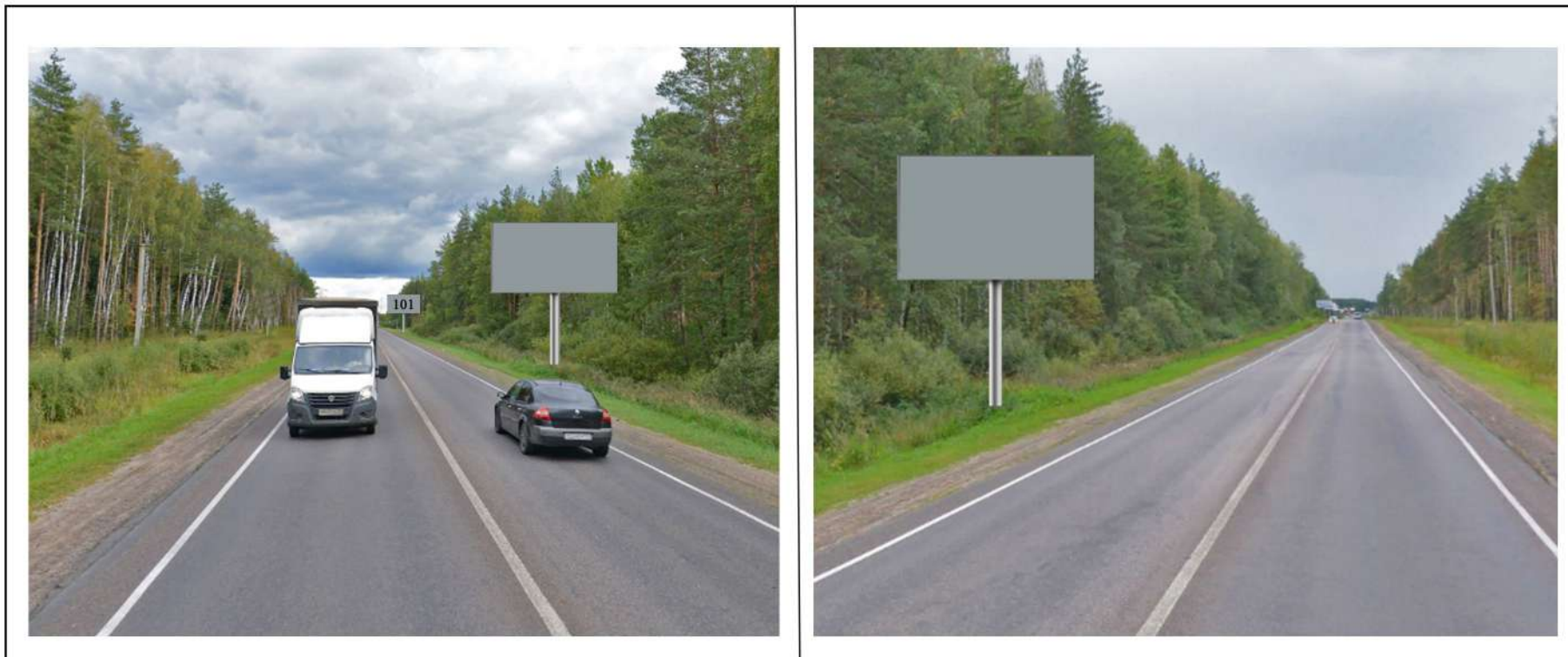

№ 110

**Участок автотрассы Р106 Куровское-Шатура-Шатура  
-Дмитровский Погост-Самойлиха, с. Петровское,  
через 200 м от километрового знака «57» в сторону АЗС «Маяк»  
(левая сторона в направлении Москвы)**



№ 111

г. Шатура, Больничный проезд, напротив д.6 (медучилище)



№ 114

г. Шатура, ул. Интернациональная, у д. 2





№ 115

г. Шатура, ул. Спортивная, напротив магазина «Пятерочка»

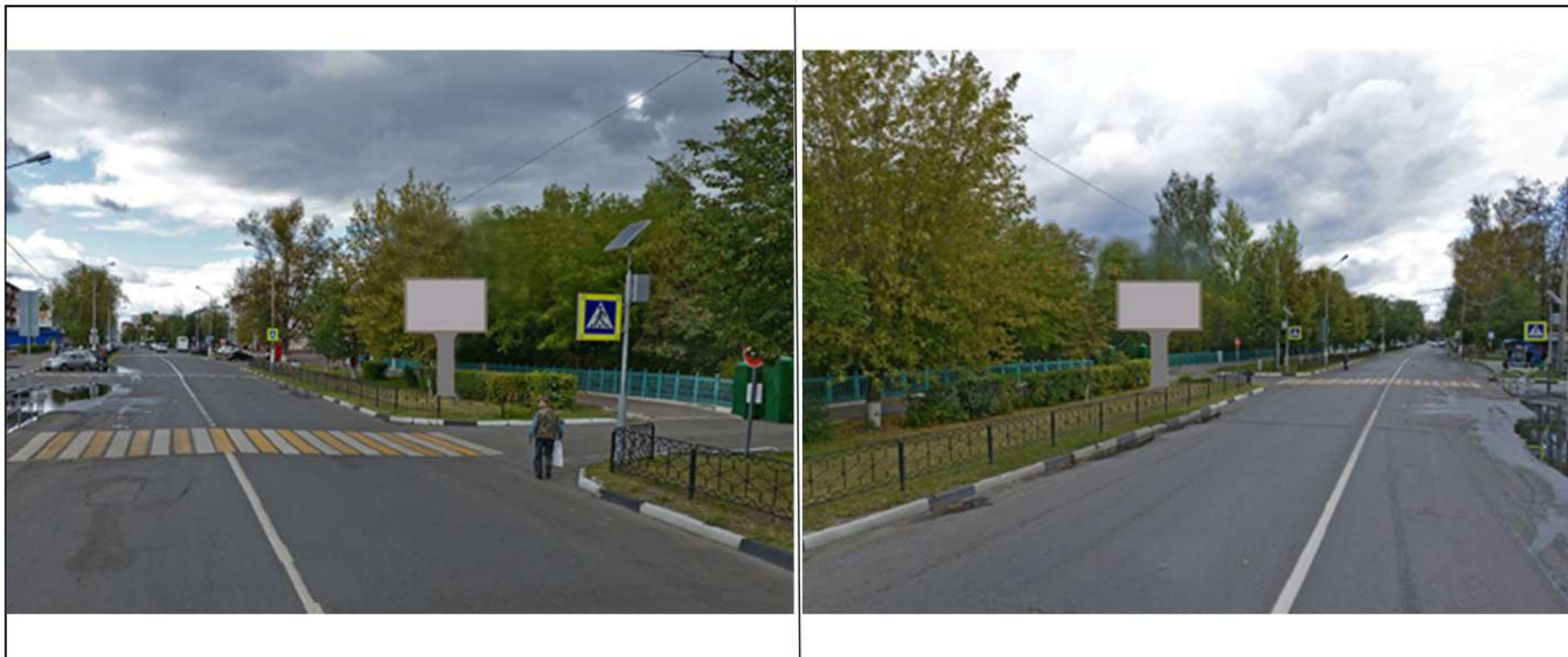

№ 116 г. Шатура, пр-т Ильича, д. 25, напротив магазина "ЦентрОбувь"



№ 120

Участок автотрассы Шатура–Дмитровский Погост,  
слева от поворота в ЦУС «Мир», на расстоянии 6–8 м от дороги,  
справа от дороги, ведущей в сторону Дмитровского Погоста,  
на расстоянии 6–8 м



№ 176

д. Дерзковская, у д.12

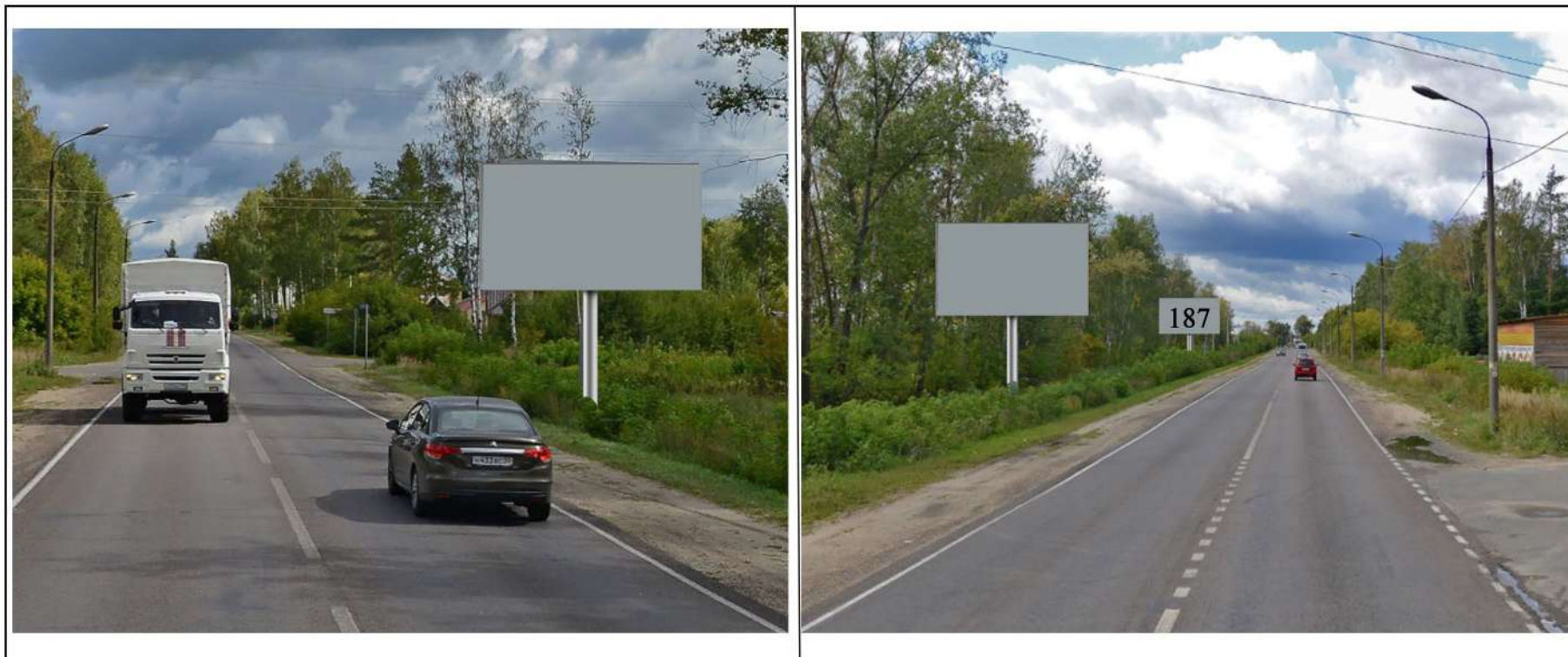

№ 186

Через 50 м от знака выезда из д. Новосидориха до магазина АПК,  
по левой стороне в сторону Шатуры



№ 187

Через 100 м от знака выезда из д. Новосидориха до магазина АПК,  
по левой стороне в сторону Шатуры



№ 189

г. Шатура, ул. Большевик, напротив ж/д вокзала, по правой стороне  
в направлении Лешошево, за 50 м до въезда на парковку



№ 190

г. Шатура, ул. Большевик, напротив ж/д вокзала, по правой стороне  
в направлении Лешово, через 50 м после въезда на парковку



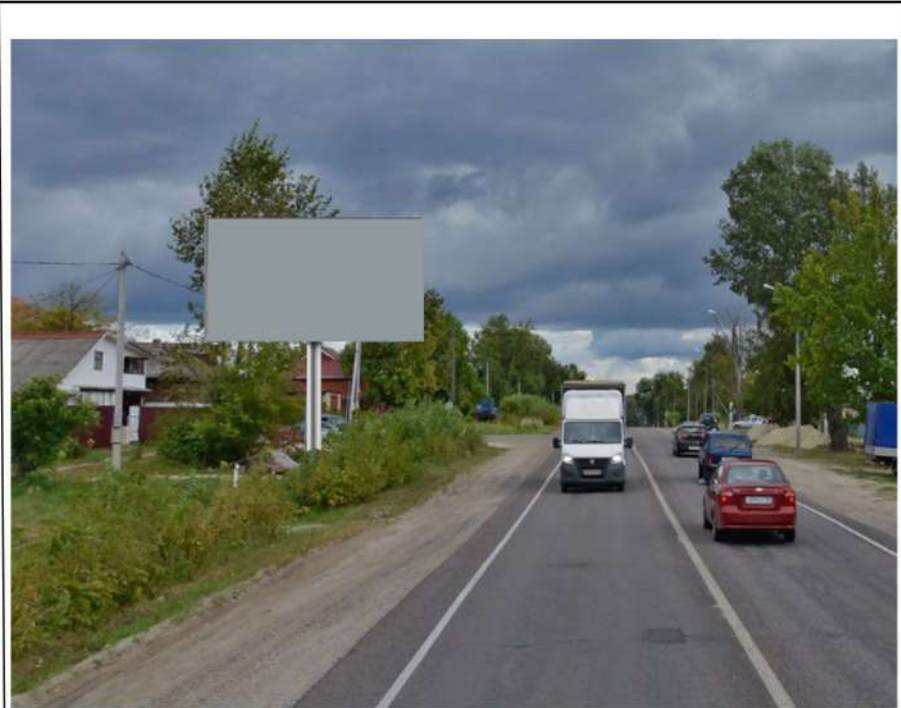

№ 191

**с. Петровское, по правой стороне в направлении Москвы,  
после поворота на СНТ «Радуга», напротив д. 86**



№ 192

с. Петровское, по правой стороне в направлении Москвы,  
после поворота на СНТ «Радуга», напротив д. 104



№ 203

г. Шатура, ул. Жарова, напротив д. 12



№ 204

г. Шатура, ул. Жарова, напротив д. 9

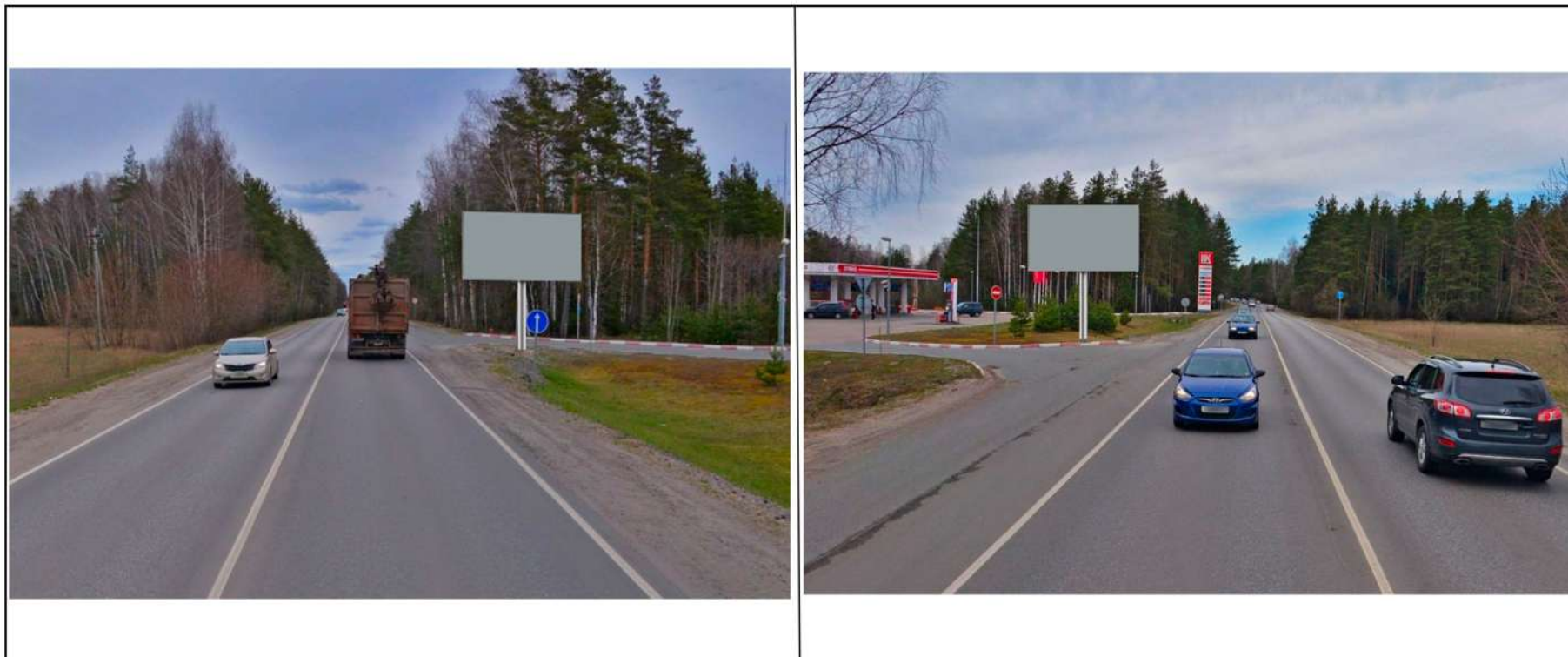

№ 205

д. Новосидориха, д. 87, на газоне у АЗС (выезд)



№ 208

с. Кривандино, ул. Центральная, д. 11А



№ 210

г. Шатура, пр-т Ильича, между д. 52 и д. 52А



№ 212

г. Шатура, ул. Спортивная, д. 2



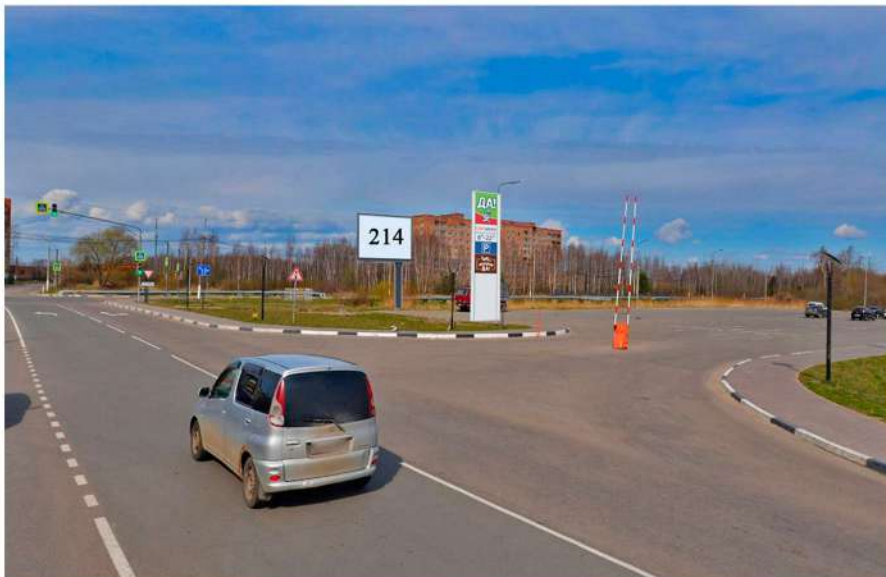

№ 213

г. Шатура, ул. Спортивная, д. 2, парковка ТРЦ

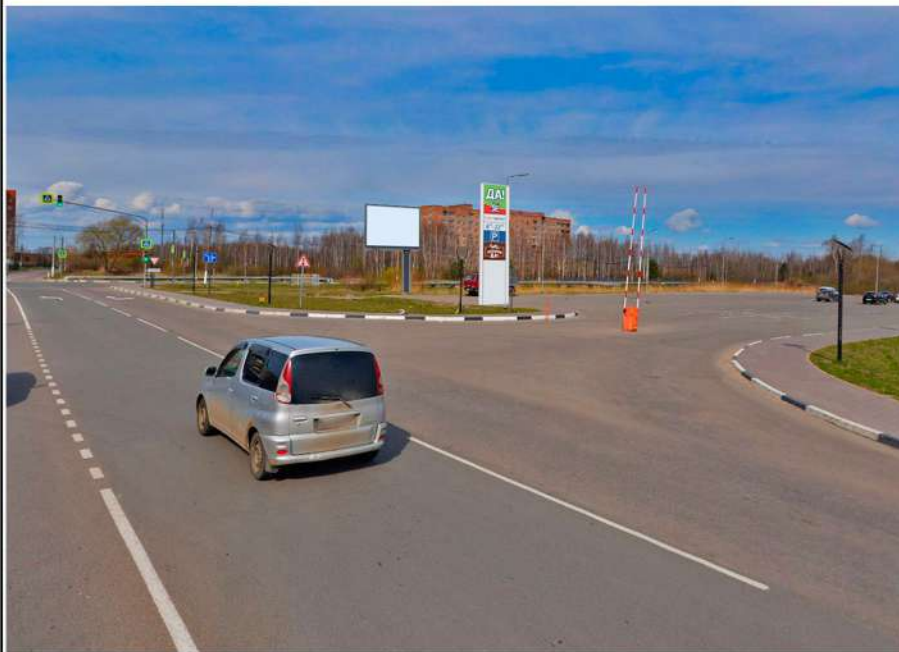

№ 214

г. Шатура, ул. Спортивная, д. 2 (поз. 2)



№ 215

г. Шатура, пр-т Ильича (у д. 66)



№ 216

с. Кривандино, ул. Центральная, у д. 45